



**VALSTYBĖS ĮMONĖS REGISTRŲ CENTRO
KAUNO FILIALAS**

**NEKILNOJAMOJO TURTO OBJEKTO
KADASTRINIŲ MATAVIMŲ BYLA**

1 TOMAS

Nekilnojamojo turto objektas: **Statiniai**

Žemės sklypo kadastrinis Nr.:

Bylos Nr.: **14983**

Registro Nr.: **20/74080**

Adresas: **Kaunas Kęstučio g. 62-64**

Lapų skaičius: **39**

SUDERINTA

Ny *kadastru spec*
(parąšos)
(parašas) *Alpė Župienė*
(vardas pavardė)
(data) *2020 01 01*

BYLOS VIDAUS APYRAŠAS

[illegible]

Vidaus apyrašo

(skaitmenimis ir žodžiais)

39 lapai

(parcigų pavadinimas)

20060403
(data)

(parašas)

Matinīnkē
Ona Ražanauskienē
(vardas ir pavardē)

(vardas ir pavardė)

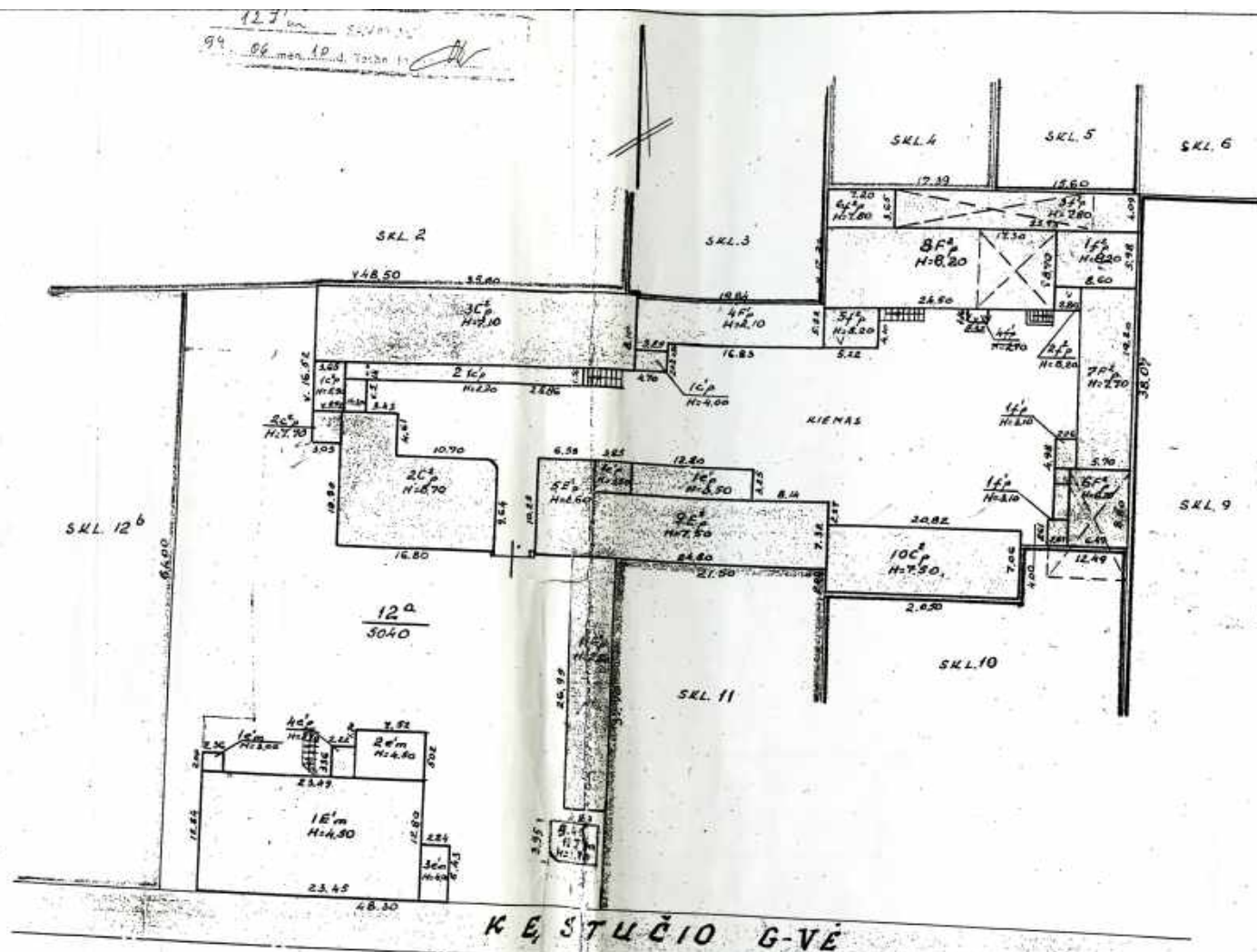

1 GEOLOGINIŲ BAZĖ

APZ. PAST. 1E' m n 11G'p

 VALSTYBĖS ĮMONĖS REGISTRŲ CENTRO KAUNO FILIALAS			
Pareigos	V. pavardė	Parašas	Data
specialistė	O. Ražanauskienė		2006.04.03
specialistė	O. Ražanauskienė		2006.04.11
Statinių išdėstymo planas		1:500	A.V.
Kauno m. sav. Kauno m. sav.			
Kauno Kęstučio g. 62			
Sudarytas pagal 2006.04.03 kadastrinių matavimų duomenis		Pastato pažymėjimas plane:	

Statinio nuotraukos

1F forma

Bylos Nr. 19/14983

Adresas: Kaunas Kęstučio g. 62

Fotografuota 2006 m. balandžio 3 d.

Paskirtis

Prekybos

Pavadinimas

Parduotuvė

Unikalus pastato Nr.

1989-8000-5019

Pažymėjimas plane

1E1m



Parengė specialistė

O. Ražanauskienė

20060403

(pareigos, parašas, v. pavardė, data)

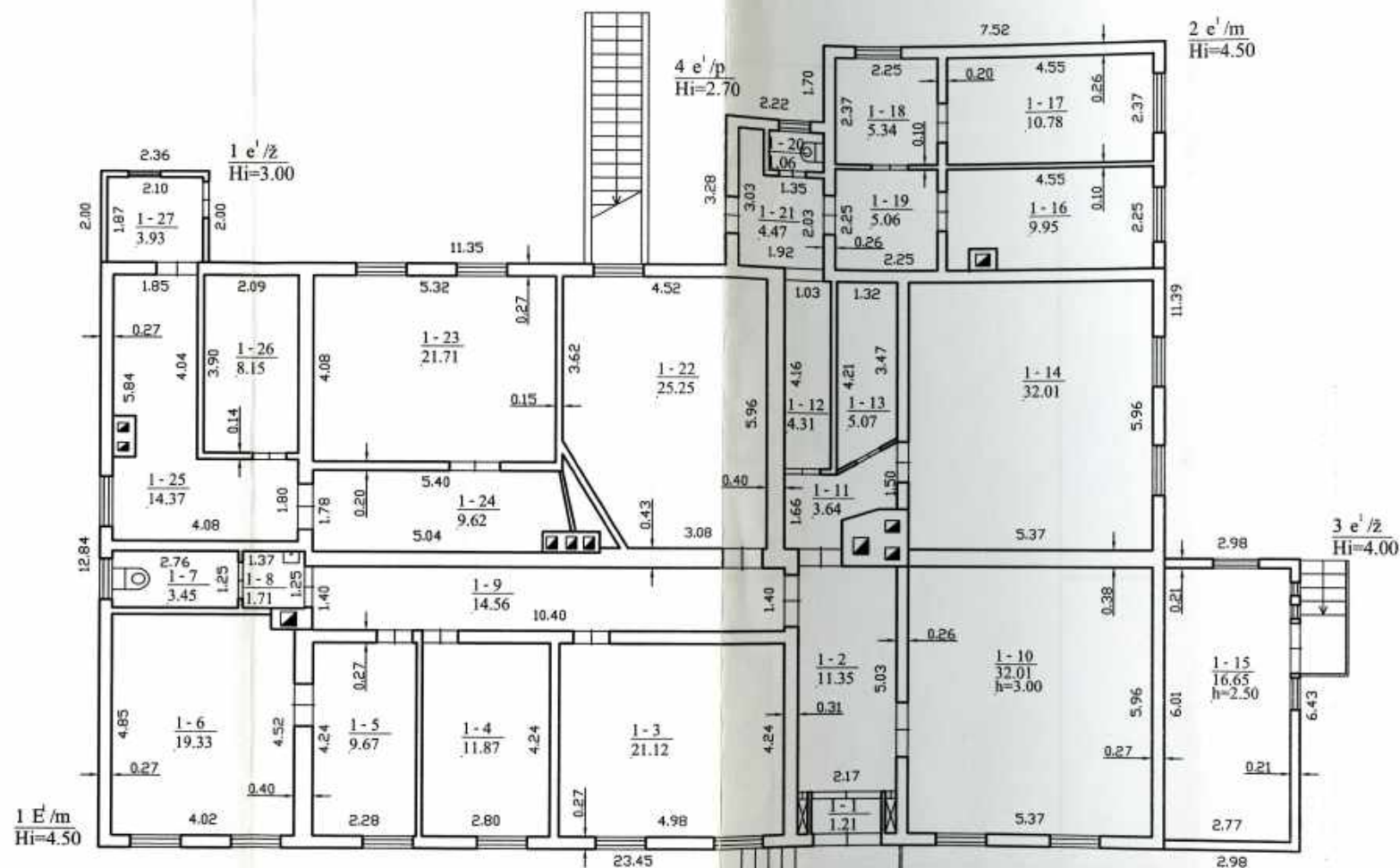

 VALSTYBĖS ĮMONĖS REGISTRŲ CENTRO KAUNO FILIALAS			
Pareigos	V. pavardė	Pasirašas	Data
specialistė	O. Ražanauskienė		2006.04.05
specialistė	O. Ražanauskienė		
Pirmo aukšto planas		L100	A.V.
Kauno m. sav. Kauno m. sav.			
Kėstučio g. 62			
Sudarytas pagal 2006.04.03 kadastrinių matavimų duomenis		Pastato pažymėjimas plane: 1E1m	

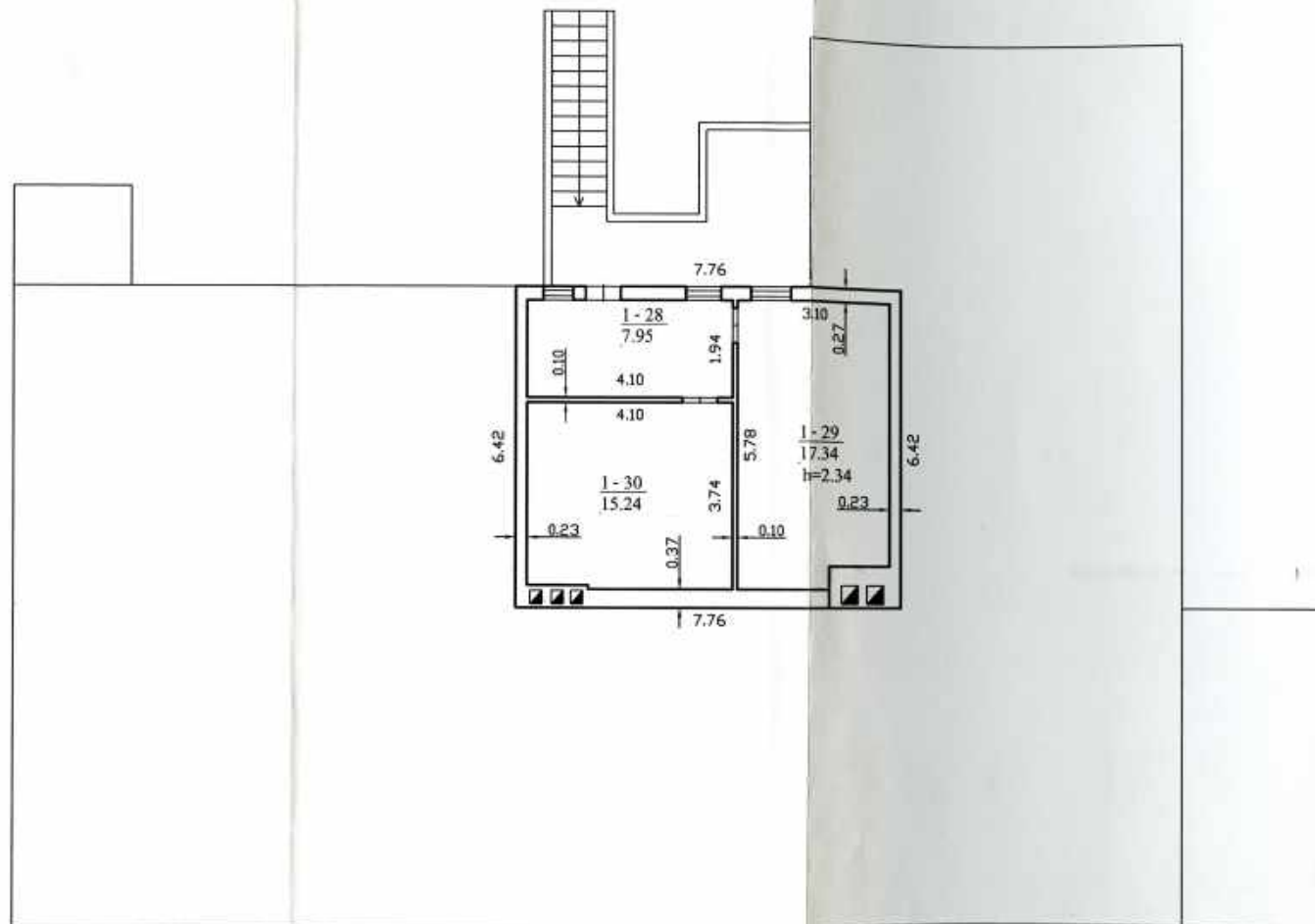

			
VALSTYBĖS ĮMONĖS REGISTRŲ CENTRO			
KAUNO FILIALAS			
Parcigos	V. pavardė	Pasiras	Data
specialistė	O. Ražanauskienė		2006.04.05
specialistė	O. Ražanauskienė		2006.04.11
PASTOGĖS PATALPŲ PLANAS		1:100	A.V.
Kauno m. sav.	Kauno m. sav.		
Kauno			
Kęstučio g. 62			
Sudarytas pagal 2006.04.03	Pastato pažymėjimas		
kadastro duomenis	plane: 1E1m		

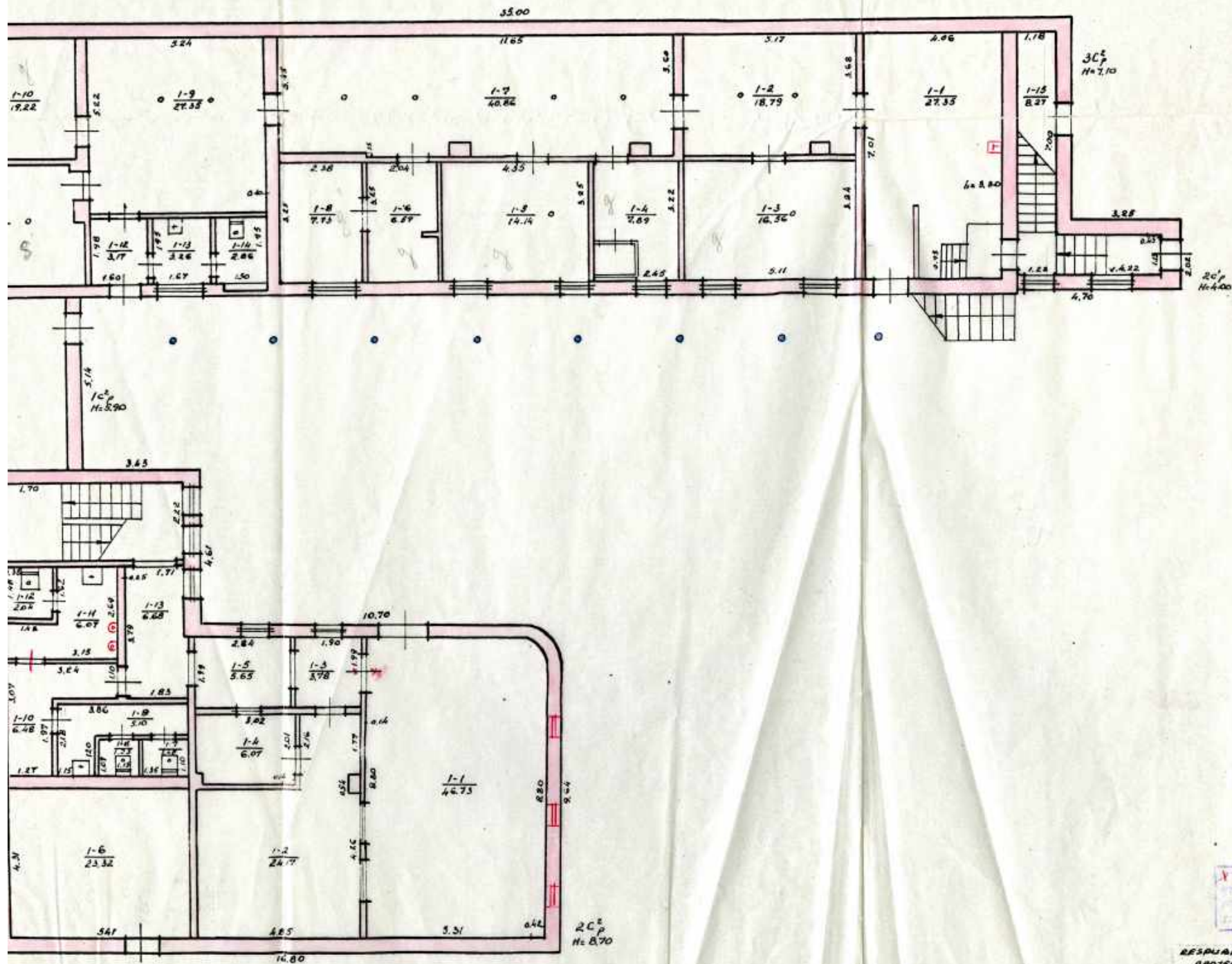

APPROVED FOR REGISTRATION
 94 06 10
 [Signature]
 [Stamp]

RESPUBLIKINIS VALSTYBINIS VYKAVIMO
 PROJEKTAVIMO IR DAILIAUSI BUKAL

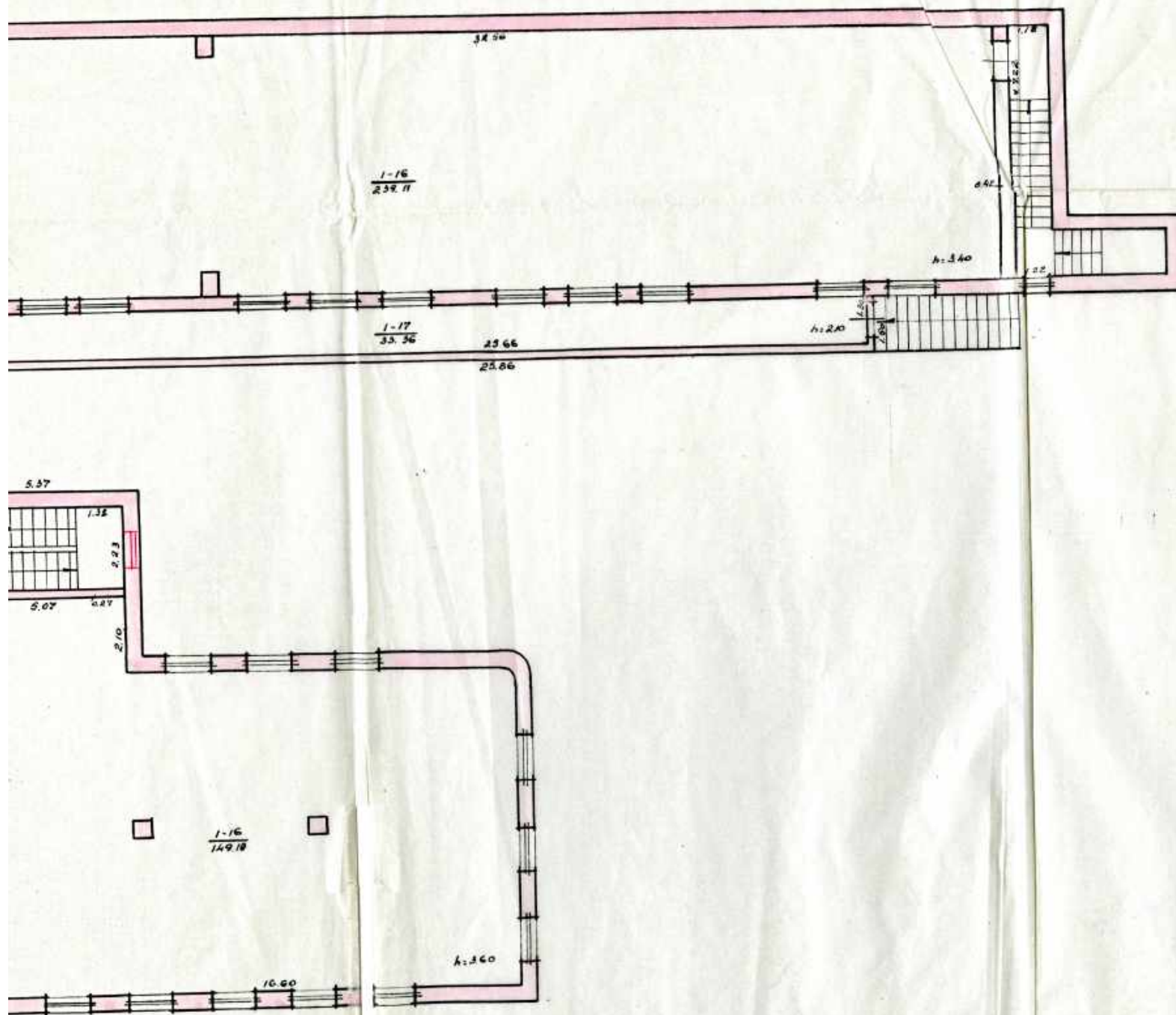

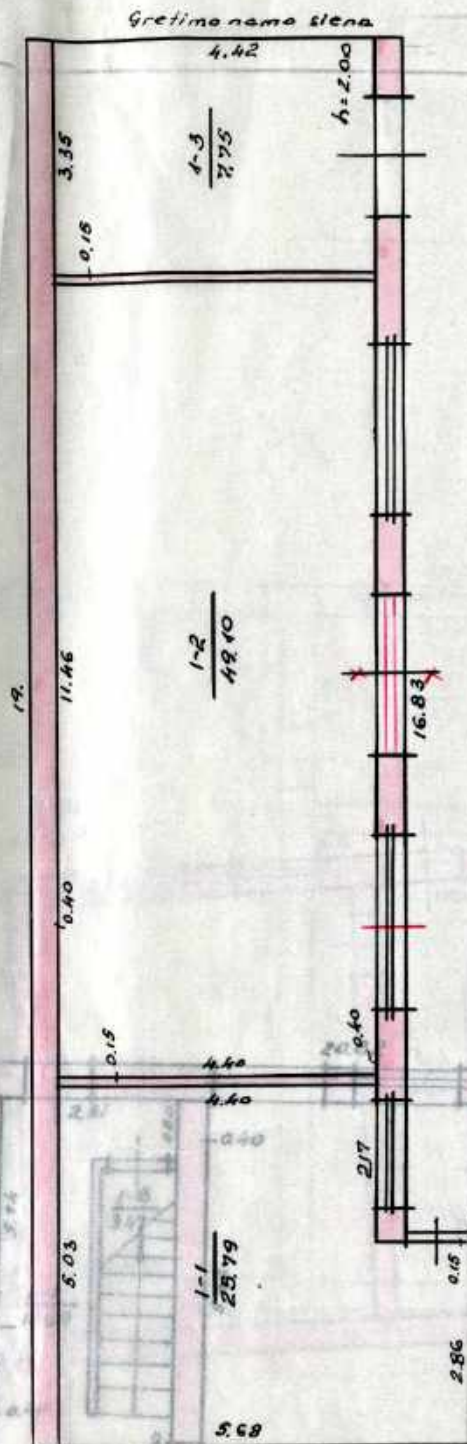

1 AUKŠTAS

H=2.10

Greitimo namo siena



REPUBLIKINIS VALSTYBINIS INŽINERINIO PROJEKTAVIMO IR PASLAUGŲ BIŪRAS

KE, STUČIO

KAUNAS

176

12^a

4F^p

10

31

01

17

KE, VAINAUSKAS

KAUNAS

176

12^a

4F^p

10

31

01

17

100

100

100

100

100

100

100

100

100

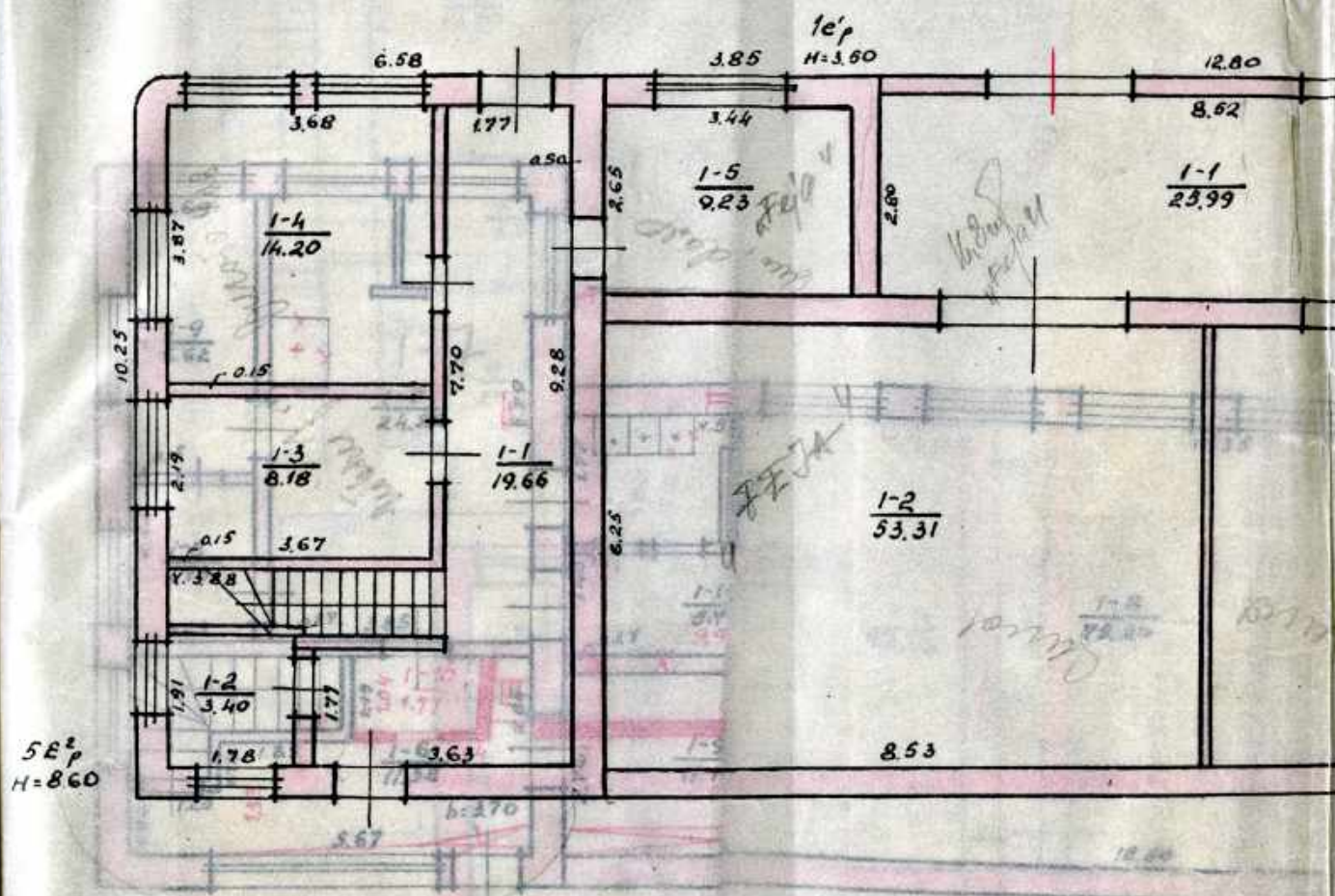

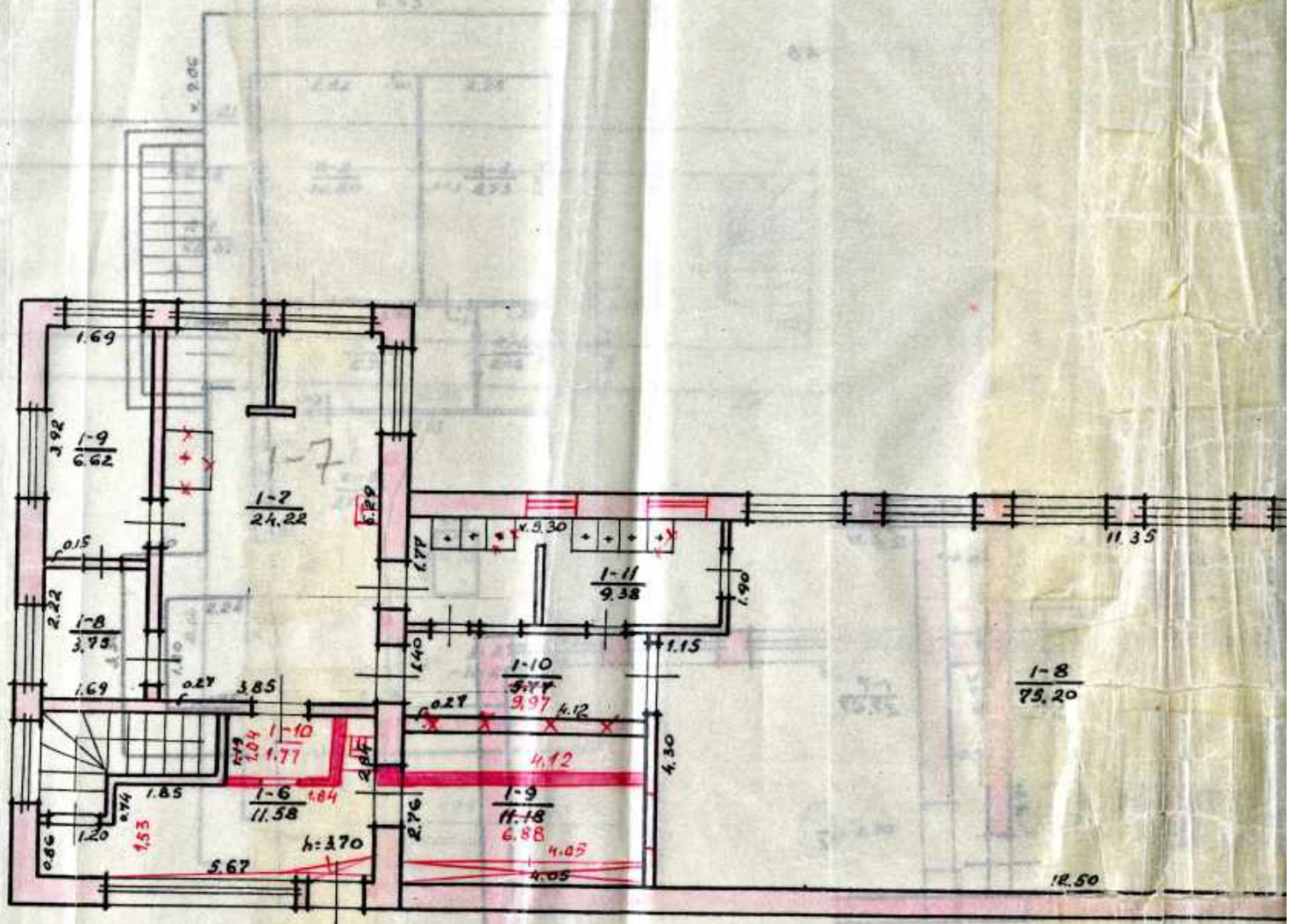

II AUKŠTAS

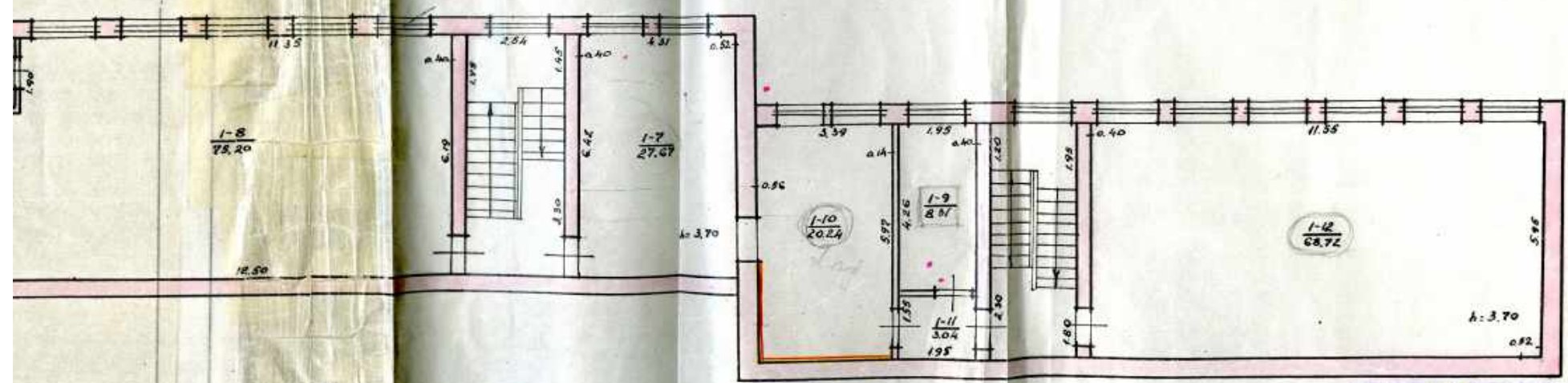

* PAKITINĖ
 UŽ. Nr. 1
 94 06 10
 (PILNABALNIS)
 (PILNABALNIS)
 (PILNABALNIS)

RESPUBLICŲNĖS VALDYBĖS INVENTORIZAVIMO
PROJEKTAVIMO IR PAILAUSĖS BRUŽAS

K.E. STUČIO			
KALNĖ	176	12	52%
100			96%
			100%

2092

2
10
1

RŪSYS

RŪSYS

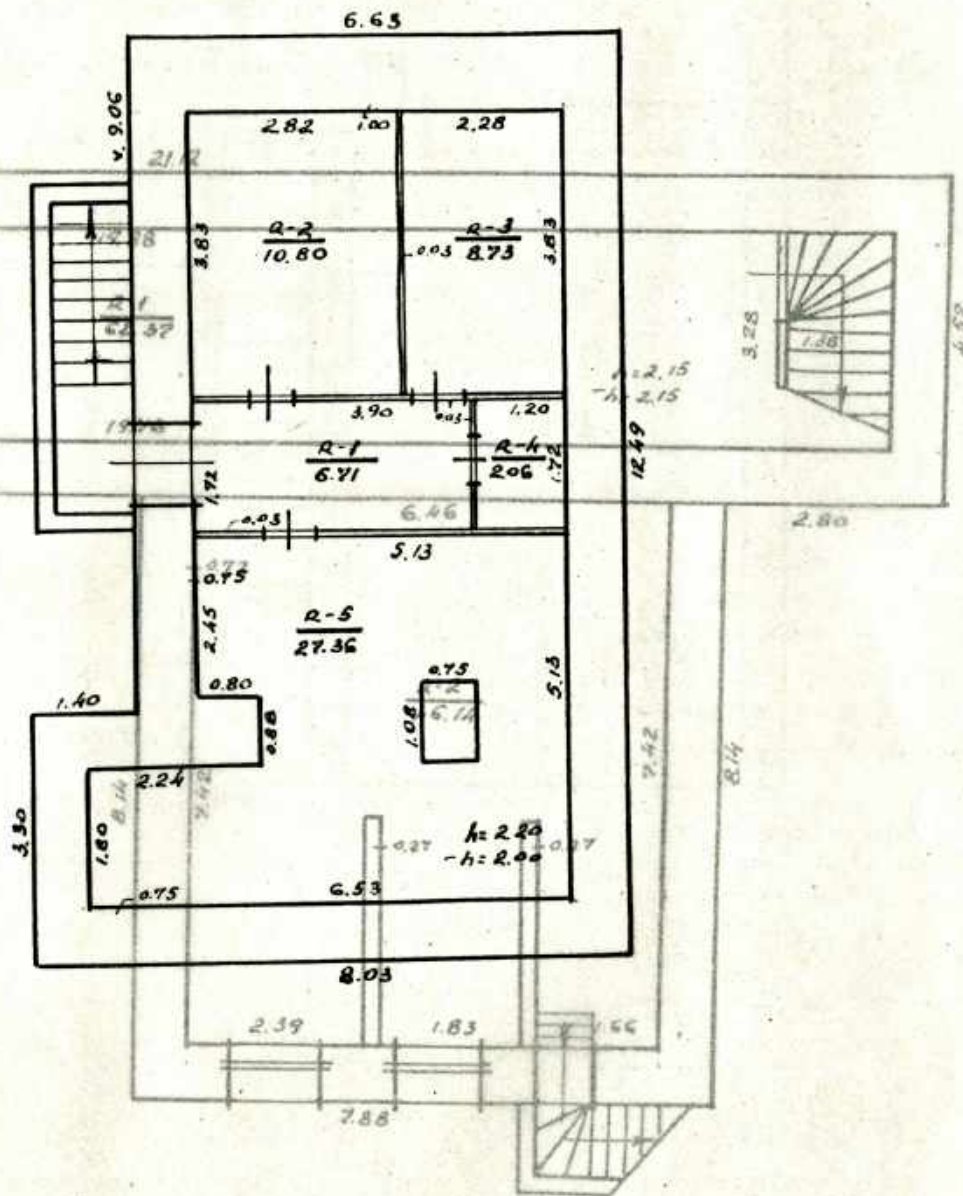

REPUBLIKINIS VALSTYBINIS INVENTORIZAVIMO
PROJEKAVIMO IR PASLAUGŲ BŪKLĖS
TECHNINIS INVENTORIZAVIMO BIŪRLIS
PROJEKAVIMO IR PASLAUGŲ BŪKLĖS

KRISTUČIO g-vė Nr.

Alustas	BV	Skl.	Įaligė	Sudare
KAUNAS	176		65	LEBEDINSKIENE
M. 100				LYBINAUSKAS

Gamybinė grupė Nr. 10 1991 m. 01 mėn. 17

90
11

RŪSYS

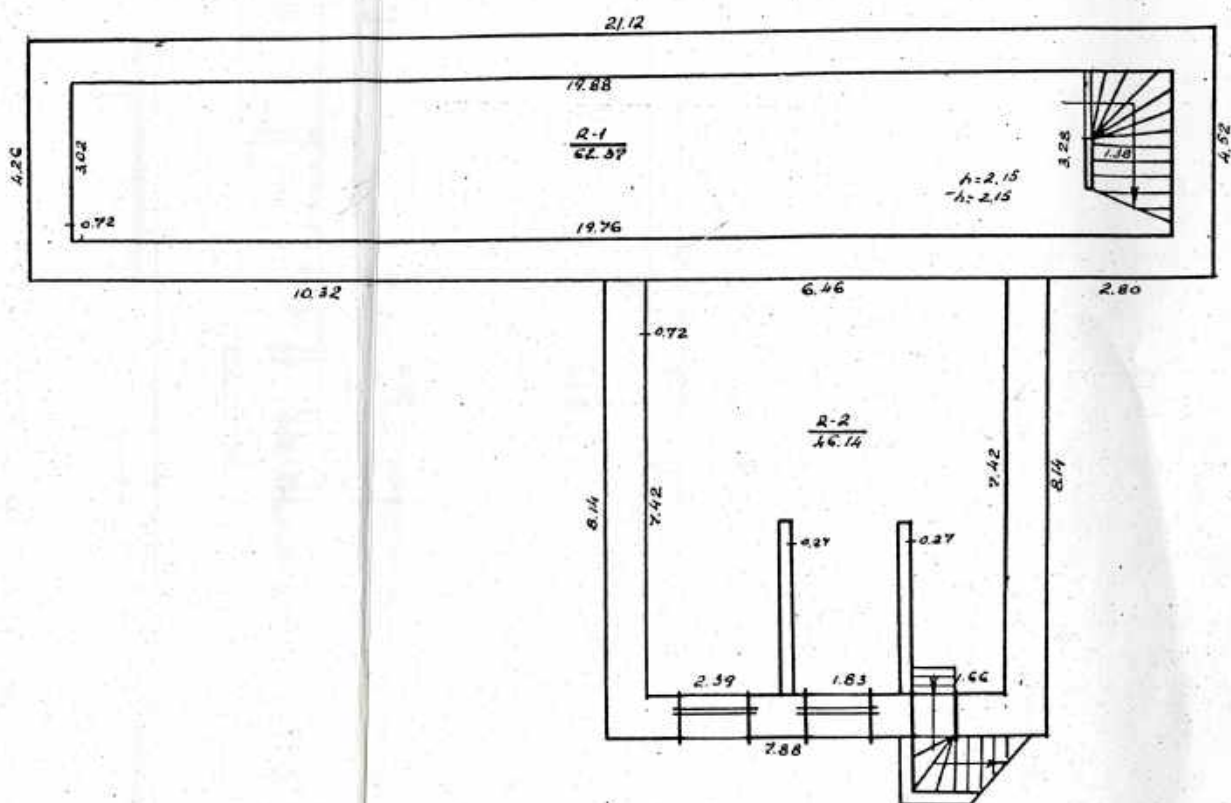

RESPUBLIKINIS VALSTYBINIS INVENTORIZAVIMO
PROJEKTAVIMO IR PASLAUGŲ BŪKLIS

KESTUČIO

KLAIPĖDA

176

872

LEBEDŽIŲKŲ
VAINIKAI

100

91

01

17

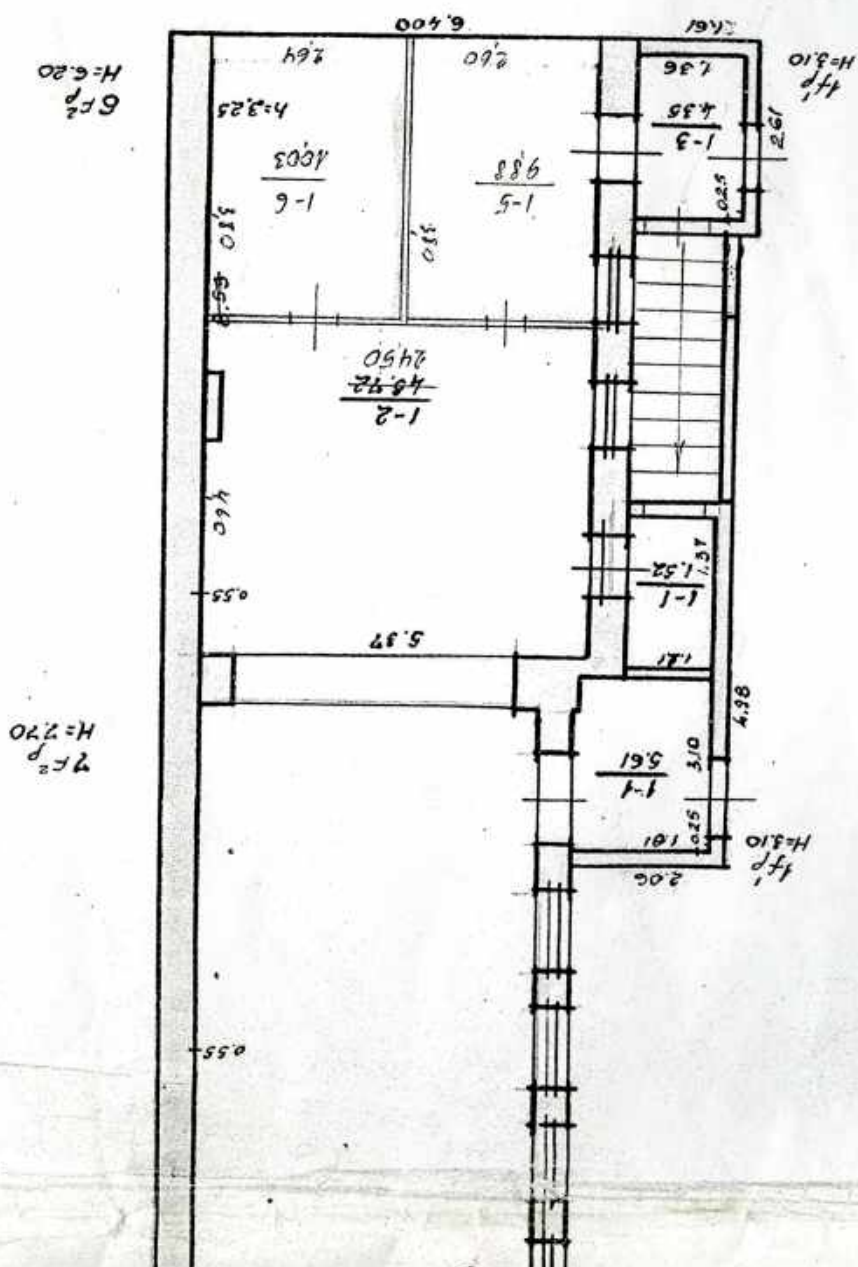

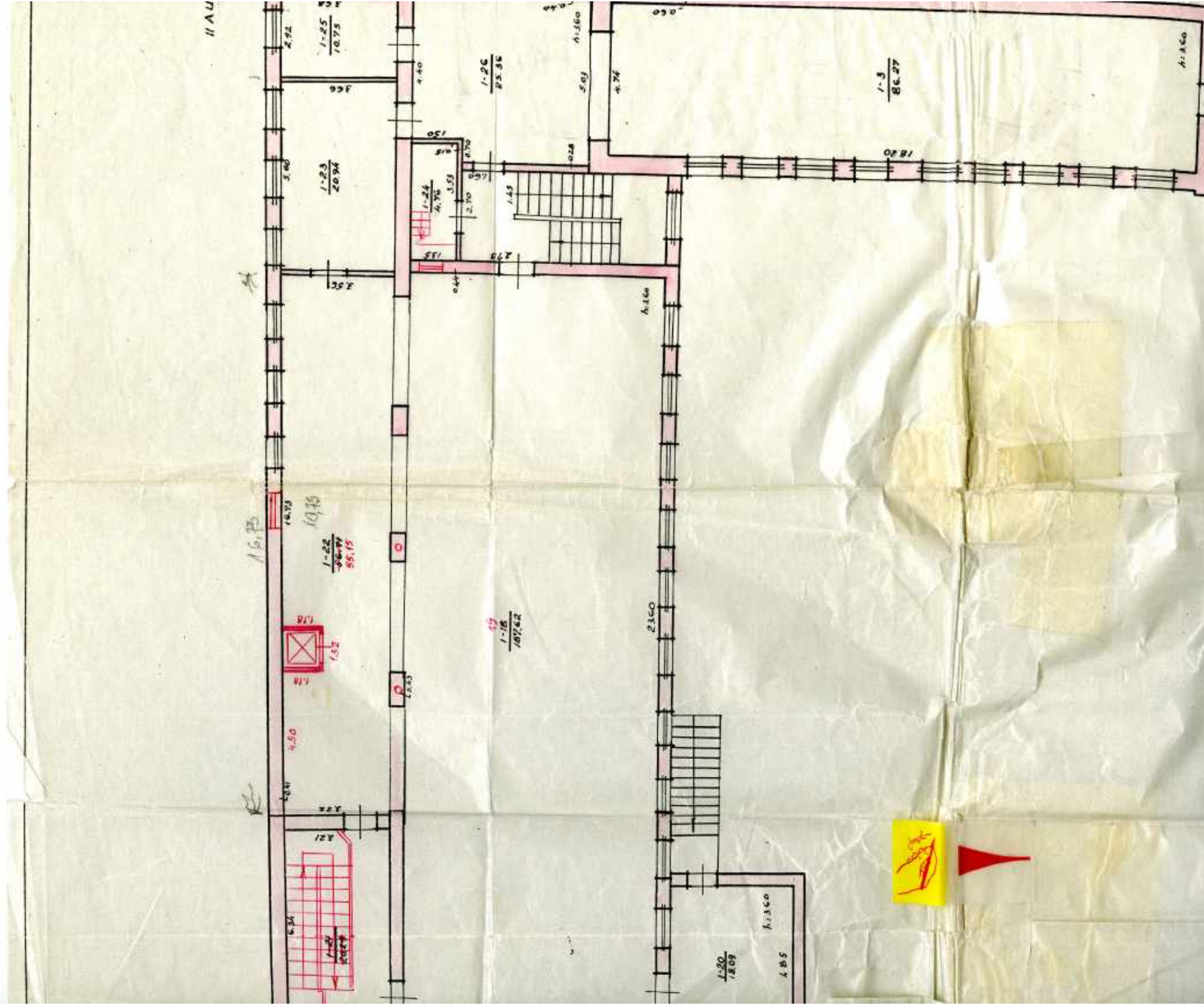

14

Statinio nuotraukos

1F forma

Bylos Nr. 19/14983

Adresas: Kaunas Kęstučio g. 62

Fotografuota 2006 m. balandžio 3 d.

Paskirtis
Pavadinimas
Unikalus pastato Nr.
Pažymėjimas plane

Prekybos
Parduotuvė
1989-8000-5119
11G1p



Parengė specialistė

[Signature]

O. Ražanauskienė 2006 04 03

(pareigos, parašas, v. pavardė, data)



11G1p
Hi=2.80

VALSTYBĖS ĮMONĖS REGISTRŲ CENTRO KAUNO FILIALAS			
Pareigos	V., pavardė	Parasas	Data
specialistė	O. Ražanauskienė	<i>[Signature]</i>	2006.04.03
specialistė	O. Ražanauskienė	<i>[Signature]</i>	2006.04.04
PIRMO AUKŠTO PLANAS		1:100	A.V.
Kauno m. sav. Kauno m. sav.			
Kauno			
Kęstučio g. 62			
Sudarytas pagal 2006.04.03 kadastrinių matavimų duomenis		Pastato pažymėjimas plane: 11G1p	

sen. _____ kaimas

Miestas, rajonas	Kvartalas	Sklypas
Kaunas	176	122

[illegible]

Neužstatytas plotas

[illegible]

Cyanogaster notolus

[illegible]

Namų valdos įkainojimo suvestinė

Data	Statybinė vertė, Lt				Atstatomoji vertė, Lt				Rinkos	
	pagrindiniai pastatai	pagalbin. pastatai	kiemo statiniai	viso	pagrindin. pastatai	pagalbin. pastatai	kiemo statiniai	viso	Koef.	Kaina, Lt
05.18	1084434	12453	-	1096887	630153	11208	-	641361	15	962041
	2240779	-	80153	2320932	1261842	-	40222	1302064	065	846338
viso:	3275213	12453	80153	3367819	1891995	11208	40222	1943425		1808379

Pagalbiniai pastatai

Data	Raide	Pastatų pavadinimas	Statybos metai	Medžiagos		Matmenys					Įkainojimo lentelių Nr.	Vieneto vertė, įvedus pataisas	Statybinė vertė	Susidėvėjimo o/o	Vertė, įvertinus susidėvėjimą	Rinkos	
				sienu	stogo	ilgis	plotis	plotas	aukštis	tūris						Koef.	Kaina, Lt
05.18	1236	laikinis	1994	laik.	laik.	545	395	2153	270	58	2/5	1147	10453	60	11208	15	16812

Kiemo statiniai

Data	Raidė	Statinių pavadinimas	Statybos metai	Medžiagos	Matmenys					Įkainojimo lentelių Nr.	Vieneto vertė, įvedus pataisas	Statybinė vertė, Lt	Susidėvėjimas, o/o	Vertė atmetus susidėvėjimą	Rinkos	
					ilgis	plotis	plotas	aukštis	tūris						Koef.	Kaina, Lt
05.18		laikig.		laik.						11/66	2857	79653	50	79826		
		laikig.	1991	met.						11/67	2500	250	21	198		
		laikig.		met.						12/63	2500	250	21	198		
										11/60		80153	40222	065		26144

199 7 m. 05

mėn. 18 d.

Sudarė

Čipin

Tikrino

Alkai

Pagrindinio pastato, jo dalių ir priestatų kadastro duomenys

Adresas: Kaunas Kęstučio g. 62

Kadastrinis Nr.: 1989-8000-5019

Pagrindinio pastato ir jo dalių kadastro duomenys

Kadastro duomenys	Pagrindinis pastatas	Rūsysis (pusrūsis)	Pastogės patalpos
Duomenys užfiksuoti	2006-04-03	X	X
Žymėjimas	1E1m		M
Paskirtis	Prekybos	X	X
Pavadinimas	Parduotuvė	X	X
Statybos pr.-pab. metai	1898-1898		1898-1898
Rekonstr. pr.-pab. metai	-		-
Baigtumas %	100		100
Aukštų skaičius	1	X	X
Tūris m3	1353		132
Bendras plotas m2	250,41		40,53
Pamatai	Betonas	X	X
Sienos	Rąstai		Rąstai
Perdangos	Medis		Medis
Stogo konstrukcija	Šlaitinis	X	X
Stogo danga	Metalas	X	X
Išorės apdaila	Medinės dailylentės	X	X
Pertvaros	Rąstai		Medinės lentos
Grindys	Lentos		Lentos
Langai	Mediniai		Mediniai
Durys	Medinės		Medinės
Vidaus apdaila	Tinkas		Tapetai
Šildymas	Vietinis centrinis šildymas		
Vandentiekis	Miesto vandentiekis		
Kanalizacija	Miesto kanalizacija		
Dujos	Nėra		
Karštas vanduo	Nėra		
Elektra	Yra		
Vėryklė	Dujinė		
Vonios kambarys	Nėra		
Vėdinimas ir kondicion.	Nėra		

Viso pastato

Bendras plotas m2	348,18
Baigtumas %	100
Užstatytas plotas m2	369
Tūris m3	1762
Centro koordinatės X/Y	6084435/494283
Plotas bruto m2	419

18
1

Pagrindinio pastato priestatų (jų dalių) kadastro duomenys

Kadastro duomenys	Priestatas	Priestatas	Priestatas
Užfiksuoti duomenys	2006-04-03	2006-04-03	2006-04-03
Žymėjimas	1e1ž	2e1m	3e1ž
Pavadinimas	Priestatas	Priestatas	Priestatas
Statybos pr.-pab. metai	1898-1898	1932-1932	1980-1980
Rekonstr. pr.-pab. metai	-	-	-
Baigtumas %	100	100	100
Aukštų skaičius	1	1	1
Tūris m3	14	170	73
Bendras plotas m2	3,93	31,13	16,65
Pamatai	Betonas	Betonas	Betonas
Sienos	Medis su karkasu	Rąstai	Medis su karkasu
Perdangos	Medis	Medis	Medis
Stogo konstrukcija	Šlaitinis	Šlaitinis	Šlaitinis
Stogo danga	Metalas	Asbestcementis	Asbestcementis
Išorės apdaila	Medinės dailylentės	Tinkas, dažai	Tinkas, dažai
Pertvaros	Nėra	Medinės lentos	Nėra
Grindys	Lentos	Lentos	Lentos
Langai	Mediniai	Mediniai	Mediniai
Durys	Medinės	Medinės	Medinės
Vidaus apdaila	Dažai	Tinkas	Dažai

Pagrindinio pastato priestatų (jų dalių) kadastro duomenys

2

Kadastro duomenys	Priestatas	Priestatas	Priestatas
Užfiksuoti duomenys	2006-04-03		
Žymėjimas	4e1p		
Pavadinimas	Priestatas		
Statybos pr.-pab. metai	1980-1980		
Rekonstr. pr.-pab. metai	-		
Baigtumas %	100		
Aukštų skaičius			
Tūris m3	20		
Bendras plotas m2	5,53		
Pamatai	Betonas		
Sienos	Plytos		
Perdangos	Gelžbetonis		
Stogo konstrukcija	Sutapdintas		
Stogo danga	Ruberoidas		
Išorės apdaila	Tinkas, dažai		
Pertvaros	Plytos		
Grindys	Lentos		
Langai	Mediniai		
Durys	Medinės		
Vidaus apdaila	Tinkas		

Parengė specialistė

O. Ražanauskienė

2006-04-03

(pareigos, parašas, v. pavardė, data)

Tikrino

2006-04-11

(pareigos, parašas, v. pavardė, data)

Nijolė Čiupienė

Pagrindinio pastato, jo dalių ir priestatų įkainojimas (perkainojimas)

Bylos Nr. 19/14983

2A forma

Adresas: Kaunas Kėstučio g. 62

Statybos kainos indeksas

Vertės nustatymo data	Žymėjimas	Pavadinimas	Kasmetinis vert. maž. koef.	Kokybės balas	Mataviamo vienetas	Kiekis	Kainynas ir lentelė	Vidutinė vienetų vertė po indeksavimo Lt	Atkurimo kaštai (statybinė vertė) Lt	Nusidėėjimas %	Atkuriamoji vertė Lt	Vietovės patalpos koeficientas	Vidutinė rinkos vertė
2006-04-03	1E1m	Parduotuvė	1,5		Tūris m3	1762	Modelis: 426	416	733000	69	227000		1323590
2006-04-03	1E1m	Parduotuvė	1,5		Tūris m3	1353	8.3.1.3	419		70			
2006-04-03	M	Pastogės patalpos	1,5		Tūris m3	132	8.3.1.3	419		70			
2006-04-03	1e1ž	Priestatas	2,5		Tūris m3	14	8.3.2.3	354		70			
2006-04-03	2e1m	Priestatas	1,5		Tūris m3	170	8.3.1.3	419		70			
2006-04-03	3e1ž	Priestatas	2,5		Tūris m3	73	8.3.2.3	354		65			
2006-04-03	4e1p	Priestatas	1,2		Tūris m3	20	8.1.1.4	425		31			

Parengė specialistė

O. Ražanauskienė

2006-04-03

Tikrinio

(pareigos, parašas, v. pavardė, data)

(pareigos, parašas, v. pavardė, data)

Nijolė Čiupienė



19

Pastato patalpų charakteristika		Data						Data					
		Butų sk.	Kambarių sk.	Bendras plotas m²	iš to skaičiaus			Butų sk.	Kambarių sk.	Bendras plotas m²	iš to skaičiaus		
					gyvenamasis plotas m²	pagrindinis pl. m²	pagalbinis pl. m²				gyvenamasis plotas m²	pagrindinis pl. m²	pagalbinis pl. m²
Gyvenamieji butai													
iš to skaičiaus	1-no kambario												
	2-jų kambarių												
	3-jų kambarių												
	4-ių kambarių												
	5 ių kambarių												
iš to skaič. butai: a) rūšiuose													
b) pusrūšiuose													
Gyvenamųjų butų pagalbinis pl. rūšiuose ir pusrūšiuose													
Tambūrų ir techn. patalpos													
Darbo (verslo) patalpos													
Garažų patalpos													
Kauč. užd. patalpos		1		342,54		149,19	193,35						
patalpos													
patalpos													
patalpos													
Naudingasis plotas													
Bendras plotas (viso)				342,54		149,19	193,35						
Vandentiekis (vietin. miesto)													
Kanalizacija (vietin. miesto)													
Central. šildymo: SEC ar grupinė katilinė				342,54		149,19	193,35						
vietinė katilinė ar krosn.													
Karštas vanduo													
Dujos (gamt. ar suskystintos)													
Elektrinės viryklės													
Butai su voniomis ar dušais													
Apšildomas plotas				342,54		149,19	193,35						

Pastato ir jo dalių kainojimas

Data	Raidė	Pavadinimas	Ilgis	Plotis	Plotas	Aukštis	Tūris	Kainininio ir lentelės Nr.	Vieneto kaina įvedus patais.	Statybinė vertė, Lt	Susidėvėjimo o/o	Vertė atmetus susidėvėjim. Lt	Rinkos	
													Koeficientas	Kaina, Lt
05.11	20 ^l	teatras	1610	964	1550	8,70	1654	28/85	22549	372960	24	285450	0,65	184242
	10 ^l	puikėtasis	461	610	2807	8,70	2380	28/85	22549	52020	10	22818	0,65	14931
	20 ^l	puikėtasis	305	279	851	2,70	65	28/164	15495	10072	20	8057	0,65	5237
								1610 20 ^l	415052	320325				208210

199 8 m. 05 mėn. 18 d. Sudarė: 2/15 Tikrino: 2/15

Pastato patalpų charakteristika		Data						Data					
		Butų sk.	Kambarių sk.	Bendrasis plotas m²	iš to skaičiaus			Butų sk.	Kambarių sk.	Bendrasis plotas m²	iš to skaičiaus		
					gyvenamasis plotas m²	pagrindinis pl. m²	pagalbinis pl. m²				gyvenamasis plotas m²	pagrindinis pl. m²	pagalbinis pl. m²
Gyvenamieji butai													
iš to skaičiaus	1-no kambario												
	2-jų kambarių												
	3-jų kambarių												
	4-ių kambarių												
	5 ių kambarių												
iš to skaič. butai: a) rūsiuose													
b) pusrūsiuose													
Gyvenamųjų butų pagalbinis pl. rūsiuose ir pusrūsiuose													
Tambūrų ir techn. patalpos													
Darbo (verslo) patalpos													
Garažų patalpos													
Kiekt. nuosipatalpos				52,14		239,11	282,03						
patalpos													
patalpos													
patalpos													
Naudingasis plotas													
Bendrasis plotas (viso)				52,14		239,11	282,03						
Vandentiekis (vietin. miesto)													
Kanalizacija (vietin. miesto)													
Central. šildymo: ŠEC ar grupinė katilinė				52,14		239,11	282,03						
vietinė katilinė ar krosnis													
Karštas vanduo													
Dujos (gamt. ar suskystintos)													
Elektrinės viryklės													
Butai su voniomis ar dušais													
Apšildomas plotas				462,54		239,11	223,43						

Pastato ir jo dalių kainojimas

Data	Raidė	Pavadinimas	Ilgis	Plotis	Plotas	Aukštis	Tūris	Kaininin-ko ir lentelės Nr.	Vieneto kaina įvedus patais.	Statybinė vertė, Lt	Susidėvėjimo o/o	Vertė atmetus susidėvėjim. Lt	Rinkos	
05.11	3C	teritorija	350	8,10	28350	360	1012	28/85	225,49	453944	32	308660	661	200624
	10C	pastatas	321	202	6,56	4,00	26	21/164	125,97	3875	32	2227	665	2448
	2C	pastatas	15,86	1,50	38,79	220	85	28/85	225,49	19411	10	19250	665	11210
								plėta 3C²:		476353		388137		213259

99 m. 05 mėn. 18 d.

Sudarė:

Tikrino:

Ketocic

sen. _____ kaimas

Raidė	Pastato paskirtis	Statybos metai	Aukštų skaičius	Fondas
4Fp	direktorius	1955	1	niegiamas

Pastato charakteristika

Pastato dalys (priestatai ir kt.)

[illegible]

Pastato patalpų charakteristika		Data						Data					
		Butų sk.	Kambarių sk.	Bendrasis plotas m²	iš to skaičiaus			Butų sk.	Kambarių sk.	Bendrasis plotas m²	iš to skaičiaus		
					gyvenamasis plotas m²	pagrindinis pl. m²	pagalbinis pl. m²				gyvenamasis plotas m²	pagrindinis pl. m²	pagalbinis pl. m²
Gyvenamieji butai													
iš to skaičiaus	1-no kambario												
	2-jų kambarių												
	3-jų kambarių												
	4-ių kambarių												
	5 ių kambarių												
iš to skaič. butai: a) rūsiuose													
b) pusrūsiuose													
Gyvenamųjų butų pagalbinis pl. rūsiuose ir pusrūsiuose													
Tambūrų ir techn. patalpos													
Darbo (verslo) patalpos													
Garažų patalpos													
dizaino patalpos		1	3	82,64			82,64						
patalpos													
patalpos													
patalpos													
Naudingasis plotas													
Bendrasis plotas (viso)		1	3	82,64			82,64						
Vandentiekis (vietin. miesto)													
Kanalizacija (vietin. miesto)													
Central. šildymo: ŠEC ar grupinė katilinė		1	3	82,64			82,64						
vietinė katilinė ar krosn.													
Karštas vanduo													
Dujos (gamt. ar suskystintos)													
Elektrinės viryklės													
Butai su voniomis ar dušais													
Apšildomas plotas		1	3	82,64			82,64						

Pastato ir jo dalių kainojimas

Data	Raidė	Pavadinimas	Ilgis	Plotis	Plotas	Aukštis	Tūris	Kainininio ir lentelės Nr.	Vieneto kaina įvedus patais.	Statybinė vertė, Lt	Susidėvėjimo o/o	Vertė atmetus susidėvėjim. Lt	Rinkos	
													Koeficientas	Kaina, Lt
05.15	4F	dizaino	1984	522	103,18									
		+	321	681	219									
					806,35	210	223	28/142	7202	16060	11	6264	6,65	4071

9 mėn. 05

mėn. 18 d.

Sudarė:

Tikrino:

Kutubia

sen. _____ kaimas

miestas rajonas	kvartalas	sklypas
Kaunas	A26	A2a

$$SE^2_p$$
1

Pastato charakteristika																		
Data	Pastatė yra			Pastatas prijungtas prie tinklų										Stogo plotas	Kapitalinio remonto data			
	rūsvis	pusrūsvis	mansarda	Vandentiekis		Kanalizacija		Centr. apšildym.			dujos	telefonas	radijas			elektra	šiluminė varža	
				miesto	vietinis	miesto	vietinis	grupinė katilinė	vietinė katilinė	šilum. tinkl. kuro rūšys ir šėC								karštas vanduo
05.18				gco		gco		gco			gco	gco			gco		96	

[illegible]

Pastato patalpų charakteristika		Data						Data					
		Butų sk.	Kambarių sk.	Bendrasis plotas m²	iš to skaičiaus			Butų sk.	Kambarių sk.	Bendrasis plotas m²	iš to skaičiaus		
					gyvena- masis plotas m²	pagrin- dinis pl. m²	pagal- binis pl. m²				gyvena- masis plotas m²	*pagrin- dinis pl. m²	pagal- binis pl. m²
Gyvenamieji butai													
iš to skaičiaus	1-no kambario												
	2-jų kambarių												
	3-jų kambarių												
	4-ių kambarių												
	5 ių kambarių												
iš to skaič. butai: a) rūsiuose													
b) pusrūsiuose													
Gyvenamųjų butų pagalbinis pl. rūsiuose ir pusrūsiuose													
Tambūrų ir techn. patalpos													
Darbo (verslo) patalpos													
Garažų patalpos													
vir. mat. patalpos				98,92		31,61	67,31						
patalpos													
patalpos													
patalpos													
Naudingasis plotas													
Bendrasis plotas (viso)				98,92		31,61	67,31						
Vandentiekis (vietin. miesto)													
Kanalizacija (vietin. miesto)													
Central. šildymo: ŠEC ar grupinė katilinė													
vietinė katilinė ar krosn.				98,92		31,61	67,31						
Karštas vanduo													
Dujos (gamt. ar suskystintos)													
Elektrinės viryklės													
Butai su voniomis ar dušais													
Apsildomas plotas				98,92		31,61	67,31						

Pastato ir jo dalių kainojimas

Data	Rai- dė	Pavadinimas	Ilgis	Plotis	Plotas	Aukš- tis	Tū- ris	Kaininin- ko ir lentelės Nr.	Vieneto kaina įvedus patais.	Statybi- nė vertė, Lt	Susidė- vėjimo o/o	Vertė atmetus susidė- vėjim.Lt	Rinkos	
													Koc- ficien- tas	Kaina, Lt
05.15	5E ²	valgykla	10,15	6,51	67,44	1,60	580	28/15	215,49	130784	20	104627	1,5	156941
	1E ²	puslaidis	38,5	3,25	125,1	3,50	44	28/15	22549	9924	21	7838	1,5	11757
									0110 5E ²	140705		112465		168698

199 1 m. 05

mėn. 18 d.

Sudarė:

Tikrino:

Ketuvim

g-vé. pr., al., sk. Nr. 62 64 64a 64 b

sen. _____ kaimas

Inventorinis Nr. .		
miestas rajonas	kvartalas	sklypas
Kaunas	176	12a

sen.		kaimas			
Raidė	Pastato paskirtis	Statybos metai	Aukštų skaičius	Fondas	
CE ²	namas	1913	2	žemės.	
			Data	Data	

Eil. Nr.	Konstruktyvinių elementų pavadinimas	Konstruktyvinių elementų jų išbaigimo ir techninės būklės aprašymas	Data			Data		
			Lyginamasis svoris	Susidėvėjimo o/o	Vidutinis susidėvėjimo o/o	Lyginamasis svoris	Susidėvėjimo o/o	Vidutinis susidėvėjimo o/o
1	Pamatai	betono	140	50	470			
2	Sienos	plytų	1640	60	984			
3	Pertvaros	plytų	9	50	450			
4	Perdanga	g. l.	14	70	980			
5	Stogas dangos konstrukc.	plytų	6	40	240			
6	Grindys	betono						
7	Langai	al. ir k. ap. apl.	9	50	450			
8	Durys	k. ap. apl.	21	60	1260			
9	Šildymas	centr. apr.						
10	Elektros apšvietimas	g. l.						
11	Santehnikos įr.	-	1	50	50			
12	Laiptai	g. l.	7	60	420			
13	Apdaila	plytų, daiktų						
14	Kiti darbai		93		57%			
	Pastato amžius	Viso lyginamieji svoriai ir pastato susidėvėjimas _____ x _____ o/o = _____ susidėvėjimas o/o						

Pastatas prijungtas prie tinklų	
---------------------------------	--

[illegible][illegible][illegible]

Pastato ir jo dalių kainojimas

98 m. 05 mën. 18 d. Sudarë: 2.1 Tikrino :

dykla - spaustuvė **dėlai** . Sp L 98, SL 1674, tel. (27) 772335 ; (219) 54212; (257) 52139; (258) 55254; 1998, 1000.

Крстиво

g-vé. pr., al., sk. Nr. 62, 64, 64^a, 64^b

Inventorinis Nr.		
miestas rajonas	kvartalas	sklypas
Kaunas	176	12a

Raidė	Pastato paskirtis	Statybos metai	Aukštų skaičius	Fondas
7F ² _p	Naudoj. liz	1934	2	Siųgt.

Eil. Nr.	Konstruktyvinių elementų pavadinimas	Konstruktyvinių elementų jų išbaigimo ir techninės būklės aprašymas	Data			Data		
			Lyginamasis svoris	Susidėjimo o/o	Vidutinis susidėjimo o/o	Lyginamasis svoris	Susidėjimo o/o	Vidutinis susidėjimo o/o
1	Pamatai	betonas	15	60	9,00			
2	Sienos	plytės	38	60	2,80			
3	Pertvaros	plytės						
4	Perdanga	g/lb	13	50	6,50			
5	Stogas dangos konstrukc.	skardos	6	70	4,20			
6	Grindys	betonas	8	65	5,20			
7	Langai	aliuminis prof. apš.	7	70	4,90			
8	Durys	prof. apš.						
9	Šildymas	elektr. apšild.						
10	Elektros apšvietimas	elektr.	2	50	1,00			
11	Santchnikos įr.							
12	Laiptai	g/lb	8	60	4,80			
13	Apdaila	tiltelis, degtinė	3	60	1,80			
14	Kiti darbai							
	Pastato amžius	Viso lyginamieji svoriai ir pastato susidėvėjimas			60%			
		_____ x _____ o/o = _____ susidėvėjimas o/o						

[illegible][illegible]

Pastato patalpų charakteristika		Data						Data					
		iš to skaičiaus						iš to skaičiaus					
		Butų sk.	Kambarių sk.	Bendras plotas m²	gyvenamasis plotas m²	pagrindinis pl. m²	pagalbinis pl. m²	Butų sk.	Kambarių sk.	Bendras plotas m²	gyvenamasis plotas m²	pagrindinis pl. m²	pagalbinis pl. m²
Gyvenamieji butai													
iš to skaičiaus	1-no kambario												
	2-jų kambarių												
	3-jų kambarių												
	4-ių kambarių												
	5 ių kambarių												
iš to skaič. butai: a) rūsiuose													
b) pusrūsiuose													
Gyvenamųjų butų pagalbinis pl. rūsiuose ir pusrūsiuose													
Tambūrų ir techn. patalpos													
Darbo (verslo) patalpos													
Garažų patalpos													
Naudingųjų patalpos				176,96		171,35	5,61						
patalpos													
patalpos													
patalpos													
patalpos													
Naudingasis plotas													
Bendras plotas (viso)				176,96		171,35	5,61						
Vandentiekis (vietin. miesto)													
Kanalizacija (vietin. miesto)													
Central. šildymo: ŠEC ar grupinė katilinė				176,96		171,35	5,61						
vietinė katilinė ar krosn.													
Karštas vanduo													
Dujos (gamt. ar suskystintos)													
Elektrinės viryklės													
Butai su voniomis ar dušais													
Apsildomas plotas													

Pastato ir jo dalių kainojimas

Data	Raidė	Pavadinimas	Ilgis	Plotis	Plotas	Aukštis	Tūris	Kainininko ir lentelės Nr.	Vieneto kaina įvedus patais.	Statybinė vertė. Lt	Susidėvėjimo o/o	Vertė atmetus susidėvėjim. Lt	Rinkos	
													Koeficientas	Kaina. Lt
05.18	7Fp	naudingasis	1920	5,70	10944	7,70	843	18/24	2.12,51	179146	60	71658	0,65	46578
	14p	purkstatas			912	3,10	28	18/104	127,97	3527	23	2716	0,65	1765
								Nico 7Fp		182673		74374		48343

199 5 m. 05 mėn. 18 d. Sudarė: 24/2 Tikrino: 24/2

26

4 priedas
Forma Nr. 2

Pastato inventorinės žinios

Kietuvio g-vė. pr., al., sk. Nr. _____
sen. _____ kaimas

Inventorinis Nr.		
miestas	rajonas	kvartalas
Kietuvio	176	129

Raidė	Pastato paskirtis	Statybos metai	Aukštų skaičius	Fondas
8F ² p	teatras	1935	2	200000.

Eil. Nr.	Konstruktyvinių elementų pavadinimas	Konstruktyvinių elementų, jų išbaigimo ir techninės būklės aprašymas	Data			Data		
			Lyginamasis svoris	Susidėvėjimo o/o	Vidutinis susidėvėjimo o/o	Lyginamasis svoris	Susidėvėjimo o/o	Vidutinis susidėvėjimo o/o
1	Pamatai	betono	10	60	600			
2	Sienos	plytų vidurys, tūrinis, dūmų	28	65	1820			
3	Pertvaros	plytų tūrinis, dūmų						
4	Perdanga	gib. tūrinis, dūmų	10	70	700			
5	Stogas danga konstrukc.	plytų	6	60	360			
6	Grindys	betono, tūrinis	5	70	350			
7	Langai	aliumin. pagur. apl.						
8	Durys	pagur. apl.	19	70	1330			
9	Šildymas	central. apš.						
10	Elektros apšvietimas	g.c.	12	60	720			
11	Santechnikos įr.	sanit. ir techn. įr.						
12	Laiptai	gib.						
13	Apdaila	Alum. dūmų	8	70	560			
14	Kiti darbai		1	70	070			
	Pastato amžius	Viso lyginamieji svoriai ir pastato susidėvėjimas	100		66%			
		_____ x _____ o/o = _____ susidėvėjimas o/o						

Pastato charakteristika

Data	Pastate yra			Pastatas prijungtas prie tinklo											Stego plotas	Kapi- talinio remonto data				
	rūsų	pusiūs	mansarda	Vandentiekis		Kanalizacija		Centr. apšildym.			šilum. tinkl.	ir šilum. ir šilum.	karštas vanduo	dujos			telefonas	radijas	elektra	šiluminė varža
				miesto	vietinis	miesto	vietinis	grupinė katilinė	vietinė katilinė	kuro rūšys										
05.18	g.c.			g.c.		g.c.		g.c.					g.c.				g.c.		684	

Pastato dalys (priestatai ir kt.)

Data	Raidė	Pavadinimas	Statybos metai	Pamatai	Sienos Pertvar.	Perdangos	Stogas	Grindys	Langai durys	Apdaila	Elekt. ra	Susidėvėjimo o/o
05.18	1F ² p	pastatas	1935	bet.	plytų	gib.	plytų	plytų	plytų	plytų	g.c.	62
	2F ² p	- " -	1966	"	"	"	"	bet.	"	"	"	30
	3F ² p	- " -	1935	"	"	"	"	"	"	"	"	64
	4F ² p	aušras	1935	-	2.6m.	-	-	"	"	"	"	71
	5F ² p	pastatas	1966	bet.	"	"	plytų	plytų	"	"	"	30
	6F ² p	- " -	1935	"	"	"	"	"	"	"	"	64
	7F ² p	aušras	1905	-	2.6m.	"	-	bet.	"	"	"	78

Pastato patalpų charakteristika	Data						Data					
	Butų sk.	Kambarių sk.	Bendrasis plotas m²	iš to skaičiaus			Butų sk.	Kambarių sk.	Bendrasis plotas m²	iš to skaičiaus		
				gyvenamasis plotas m²	pagrindinis pl. m²	pagalbinis pl. m²				gyvenamasis plotas m²	pagrindinis pl. m²	pagalbinis pl. m²
Gyvenamieji butai												
iš to skaičiaus	1-no kambario											
	2-jų kambarių											
	3-jų kambarių											
	4-ių kambarių											
	5 ių kambarių											
iš to skaič. butai: a) rūsiuose												
b) pusrūsiuose												
Gyvenamųjų butų pagalbinis pl. rūsiuose ir pusrūsiuose												
Tambūrų ir techn. patalpos												
Darbo (verslo) patalpos												
Garažų patalpos												
laist. vanduo patalpos			753,03		344,09	408,94						
patalpos												
patalpos												
patalpos												
Naudingasis plotas												
Bendrasis plotas (viso)			753,03		344,09	408,94						
Vandentiekis (vietin. miesto)												
Kanalizacija (vietin. miesto)												
Central. šildymo: SEC ar grupinė katilinė			753,03		344,09	408,94						
vietinė katilinė ar krosn.												
Karštas vanduo												
Dujos (gamt. ar suskystintos)												
Elektrinės viryklės												
Butai su voniomis ar dušais												
Apšildomas plotas			644,52		344,09	300,43						

Pastato ir jo dalių kainojimas

Data	Raidė	Pavadinimas	Ilgis	Plotis	Plotas	Aukštis	Tūris	Kainininio ir lentelės Nr.	Vieneto kaina įvedus patais.	Statybinė vertė. Lt	Susidėvėjimo o/o	Vertė atmetus susidėvėjim. Lt	Rinkos	
													Koeficientas	Kaina. Lt
05.18	8F ²	teatras	24,50	8,70	213,15	7,20	1748	28/1193	23494	410625	66	159630	0,65	90759
	2	laip	8,14	7,88	64,14	2,40	154	"	116,53	17946	78	3948	0,65	1566
	14 ²	puslėtas	8,60	5,98	51,43	8,20	423	"	213,79	90433	62	34365	0,65	22337
	24 ²	- "	28,0	2,72	76,2	8,20	62	"	234,94	14566	30	10196	0,65	6628
	34 ²	- "	25,73	3,54	91,57	7,50	777	"	19030	147863	61	57667	0,65	37483
	2	laip	21,12	4,39	92,72	2,10	213	"	116,53	24821	66	8439	0,65	5485
	54 ²	puslėtas	5,22	4,10	21,40	8,20	175	"	210,84	38647	30	27053	0,65	17584
	64 ²	- "	7,20	3,65	26,38	7,80	205	"	213,79	43827		14465	0,65	9401

99 8 m. 05 mėn. 18 d. Sudarė:

2010 8F² 788778

295461

192243

Tikrino:

Pastato inventorinės žinios

Ketercis g-vè. pr., al., sk. Nr. 62, 64, 64^a, 64^b

sen. _____ kaimas

Inventorinis Nr.

miestas rajonas	kvartalas	sklypas
Kernavė	176	12 ^a

Raidė	Pastato paskirtis	Statybos metai	Aukštų skaičius	Fondas
9E ² _p	patyktinė	1968	2	žinyb.

Eil. Nr.	Konstruktyvinių elementų pavadinimas	Konstruktyvinių elementų, jų išbaigimo ir techninės būklės aprašymas	Data			Data		
			Lyginamasis svoris	Susidėvėjimo o/o	Vidutinis susidėvėjimo o/o	Lyginamasis svoris	Susidėvėjimo o/o	Vidutinis susidėvėjimo o/o
1	Pamatai	betono	9	30	2,70			
2	Sienos	plytų mūrij. tūl. dar.	21	30	6,30			
3	Pertvaros	plytų tūl. dar.						
4	Perdanga	g/b. kerol.	14	30	4,20			
5	Stogas danga konstrukc.	šifris	4	30	1,20			
6	Grindys	bet.	8	20	1,60			
7	Langai	darb. papr. apb.	10	20	2,00			
8	Durys	papr. apb.						
9	Šildymas	centr. apr.						
10	Elektros apšvietimas	yra	9	30	2,70			
11	Santechnikos jr.	san. ir k. dar.						
12	Laiptai	g/b	9	30	2,70			
13	Apdaila	šilumin. darbai	16	20	3,20			
14	Kiti darbai							
	Pastato amžius	Viso lyginamieji svoriai ir pastato susidėvėjimas	100		27,6			
		_____ x _____ o/o = _____ susidėvėjimas o/o						

Pastato charakteristika

Data	Pastatė yra			Pastatas prijungtas prie tinklų											Stogo plotas	Kapitalinio remonto data	
	rūsų	pusrūsis	mansarda	Vandentiekis		Kanalizacija		Centr. apšildym.			dujos	telefonas	radijas	elektra			šiluminė varža
				miesto	vietinis	miesto	vietinis	grupinė katilinė	vietinė katilinė	šilum. tinkl. kuro rūšys							
2011				Yra		Yra		Yra		Yra				Yra		344	

Pastato dalys (priestatai ir kt.)

[illegible]

[illegible]

29
1A forma
Bylos Nr. 19/14983

Pagrindinio pastato, jo dalių ir priestatų kadastro duomenys

Adresas: Kaunas Kęstučio g. 62

Kadastrinis Nr.: 1989-8000-5119

Pagrindinio pastato ir jo dalių kadastro duomenys

Kadastro duomenys	Pagrindinis pastatas	Rūsys (pusrūsis)	Pastogės patalpos
Įrašymo data	2006-04-03	X	X
Statymo pr.-pab. metai	11G1p		
Statymo pr.-pab. metai	Prekybos	X	X
Statymo pr.-pab. metai	Parduotuvė	X	X
Statymo pr.-pab. metai	1987-1987		
Statymo pr.-pab. metai	-		
Statymo pr.-pab. metai	100		
Statymo pr.-pab. metai	1	X	X
Statymo pr.-pab. metai	369		
Statymo pr.-pab. metai	116,03		
Statymo pr.-pab. metai	Betonas	X	X
Statymo pr.-pab. metai	Plytos		
Statymo pr.-pab. metai	Gelžbetonis		
Statymo pr.-pab. metai	Šlaitinis	X	X
Statymo pr.-pab. metai	Asbestcementis	X	X
Statymo pr.-pab. metai	Dekoratyvinis plytų mūras	X	X
Statymo pr.-pab. metai	Plytos		
Statymo pr.-pab. metai	Betono plokštės		
Statymo pr.-pab. metai	Mediniai		
Statymo pr.-pab. metai	Medinės		
Statymo pr.-pab. metai	Tinkas		
Statymo pr.-pab. metai	Nėra		
Statymo pr.-pab. metai	Miesto vandentiekis		
Statymo pr.-pab. metai	Miesto kanalizacija		
Statymo pr.-pab. metai	Nėra		
Statymo pr.-pab. metai	Nėra		
Statymo pr.-pab. metai	Yra		
Statymo pr.-pab. metai	Nėra		
Statymo pr.-pab. metai	Nėra		
Statymo pr.-pab. metai	Nėra		

Viso pastato	
Bendras plotas m2	116,03
Baigtumas %	100
Užstatytas plotas m2	132
Tūris m3	369
Centro koordinatės X/Y	6084450/494311
Plotas bruto m2	132

Paragė specialistė

Ukrino

(parašas, parašas, v. pavardė, data)

O. Ražanauskienė

20060403

(parašas, parašas, v. pavardė, data)

20060411

Kadastrinis
spec. specialistė
Nijolė Čiupienė

Pagrindinio pastato, jo dalių ir priestatų įkainojimas (perkainojimas)

Bylos Nr. 19/14983

2A forma

Adresas: Kaunas Kęstučio g. 62

Statybos kainos indeksas

Vertės nustatymo data	Žymėjimas	Pavadinimas	Kasmetinis vert. maž. koef.	Kokybės balas	Matavimo vienetas	Kiekis	Kainynas ir lentelė	Vidutinė vieno st. vertė po indeksavimo Lt	Atkūrimo kaštai (statybinė vertė) Lt	Nusidėvėjimas %	Atkuriamoji vertė Lt	Vietovės patalpos koeficientas	Vidutinė rinkos vertė
2006-04-03	11G1p	Parduotuvė	0,8		Tūris m3	369	Modelis: 428	507	187000	15	159000		460152
2006-04-03	11G1p	Parduotuvė	0,8		Tūris m3	369	8.1.1.2	507		15			

Parengė specialistė

O. Ražanauskienė

20060403

(pareigos, parašas, v. pavardė, data)

Tikrino

(pareigos, parašas, v. pavardė, data)

Specialisto
Nijolė Ciupienė



Parduotuvė 1E1m vidaus plotų eksplikacija

Adresas: Kaunas Kęstučio g. 62

Unikalus Nr.: 1989-8000-5019

Kadastro duomenys užfiksuoti 2006 m. balandžio 3 d.

Bylos Nr. 19/14983

3 forma

Aukšto Nr.	Patalpos pažymėjimas plane		Patalpos pavadinimas	Bendras	Gyvenamosios paskirties patalpų plotai m ²					Negyvenamosios paskirties patalpų plotai m ²			
	1 sim-bolis	2 sim-bolis			Naudingas	Gyvenamas	Verslo	Pagalbinis naudingas	Pagalbinis nenau-dingas	Rūšių (pusrūšių)	Garažų	Pagrindinis	Pagalbinis
1	2	3	4	5	6	7	8	9	10	11	12	13	14
1	1	1	Tambūras	1,21									1,21
1	1	2	Koridorius	11,35									11,35
1	1	3	Kabinetas	21,12								21,12	
1	1	4	Kabinetas	11,87								11,87	
1	1	5	Kabinetas	9,67								9,67	
1	1	6	Kabinetas	19,33								19,33	
1	1	7	Tualetas	3,45									3,45
1	1	8	Prausykla	1,71									1,71
1	1	9	Koridorius	14,56									14,56
1	1	10	Kabinetas	32,01								32,01	
1	1	11	Koridorius	3,64									3,64
1	1	12	Koridorius	4,31									4,31
1	1	13	Sandėliukas	5,07									5,07
1	1	14	Kabinetas	32,01								32,01	
1	1	15	Sandėlis	16,65								16,65	
1	1	16	Kabinetas	9,95								9,95	
1	1	17	Kabinetas	10,78								10,78	
1	1	18	Kabinetas	5,34								5,34	
1	1	19	Koridorius	5,06								5,06	
1	1	20	Tualetas	1,06									1,06
1	1	21	Koridorius	4,47									4,47
1	1	22	Kabinetas	25,25								25,25	
1	1	23	Kabinetas	21,71								21,71	
1	1	24	Koridorius	9,62									9,62
1	1	25	Koridorius	14,37									14,37
1	1	26	Sandėlis	8,15								8,15	
1	1	27	Koridorius	3,93									3,93
Iš viso pirmame aukšte (27 patalpos)				307,65								228,90	78,75

2005629 2

1989-8000-5019

2006-04-08

Puslapis 1 (iš viso 2)

32

1	2	3	4	5	6	7	8	9	10	11	12	13	14
M	1	28	Koridorijs	7,95									
M	1	29	Kabinetas	17,34									7,95
M	1	30	Kabinetas	15,24								17,34	
Iš viso pastogėje (3 patalpos)				40,53								15,24	
Iš viso (30 patalpų)				348,18								32,58	7,95
Parengė specialistė				O. Ražanauskienė 20060403									
Tikrinio				20060411									
				261,48									
				86,70									

(pareigos, parašas, v. pavardė, data)
(pareigos, parašas, v. pavardė, data)
20060411

Rasemial, 1407-70000-90

199 / m.

01

mén. 17 d.

Sudare

[Signature]

Tikrino

1	2	3	4	5	6	7	8	9	10	11	12	13	14	15	16	17	18	19
91.01.17	2	1	16	Toutou	Jeje	149.18							149.18	23.03				
			17	"	Koutoum	23.03							149.19	23.03				
					Nio n ouite	172.22							149.19	23.03				
					At nio & Cp	142.54							149.19	23.35				
802 p	1	1	1	Toutou	Koutoum	24.35								24.35				
			2	"	"	18.79								18.79				
			3	"	Prime Koutoum	16.56								16.56				
			4	"	"	9.89								9.89				
			5	"	"	14.44								14.44				
			6	"	"	6.57								6.57				
			7	"	Koutoum	40.86								40.86				
			8	"	Prime Koutoum	7.73								7.73				
			9	"	Koutoum	27.35								27.35				
			10	"	Prime Koutoum	19.22								19.22				
			11	"	Soud.	19.41								19.41				
			12	"	Koutoum	3.17								3.17				
			13	"	Prime Koutoum	3.26								3.26				
			14	"	NE	2.86								2.86				
			15	"	Soud.	25.24								25.24				

Inventorship Nr.

Inventories Nr.		
PASTATO RAIDE.	Miestas	Kvartalas
30 p. 45 p	Šarniai	146
		120

[illegible]

[illegible]

Raschinal, 1407-70000-90

199 / m.

0

mén. 17 d.

Sudaré

9

Tikrino

94 06 10

11-3-
IVY
TIERING
V. Petrallione

Patalpų pavadinimas						Išskaitymas										
Data	Aukšto Nr.	Buto Nr.	Kambarių Nr.	patalpų paskirtis	kam naudojama	Bendrasis plotas	gyvenamųjų kambarių plotas	naudingas negyvenamasis plotas	technik. pat. plotas	rūsiai ir pusrūsiai	verslo		13 to skaitčius	13 to skaitčius	13 to skaitčius	13 to skaitčius
	1	1	3	stalin	aut. laukimas	14,11							14,11			
			4		garso	6,79							6,79			
			5		"	10,52							10,52			
			6		laipnė	13,24							13,24			
			7		laipnė p.	17,12							17,12			
			9		laipnė	28,14							28,14			
			12		ne - gyven.	6,62							6,62			
			13		"	5,37							5,37			
			14		laipnė	8,60							8,60			
			15		laipnė	19,57							19,57			
			17		laipnė	25,84							25,84			
	1	1	19a		aut. laukim.	15,42							15,42			
			20a		"	16,77							16,77			
			21a		laipnė	5,03							5,03			
			22a		laipnė	4,63							4,63			
			23a		"	4,72							4,72			
			24a		ne	2,10							2,10			

1998 m. 05 mėn. 18 d.

Sudarė:

2018

Tikrinio:

2018

Pastato raidė 8F²

Inventorinis Nr.		
Miestas	Rajonas	Kvartalas
<u>Ukmergis</u>	<u>126</u>	<u>120</u>

Pastatų vidaus ploto eksploikacija

g-vė, pr., a., al., skersg. Nr. _____

Data	Aukšto Nr.	Buto Nr.	Patalpų pavadinimas		Bendrasis plotas	Gyvenama					iš to skaičiaus		iš to skaičiaus		iš to skaičiaus		iš to skaičiaus		iš to skaičiaus	
			patalpų paskirtis	kam naudojamia		gyvenamųjų kambarių plotas	naudingas negyvenamasis plotas	iš to skaičiaus: techn. pat. plotas	pusrūsiai	pagrind. plotas	pagalb. plotas	verslo plotas	pagrind. plotas	pagalb. plotas	iš to skaičiaus	pagrind. plotas	pagalb. plotas	iš to skaičiaus	pagrind. plotas	pagalb. plotas
05.18	1	11-a	tualeto	tualeto	26,85															
		26a		naudojamas	5,90															
		27a		"	70,3															
		28a		"	5,30															
		29a		"	5,07															
				viso 5 a:	324,85															
	11	19	tualeto	nauc.	117,60															
		20		naudojamas	18,09															
		22		nauc.	55,15															
		23		naudojamas	20,94															
		24		pagalb. pat.	4,76															
		25		naudojamas	10,75															
		26		pagalb. pat.	15,36															
				viso 2 a:	322,17															
				viso 8F ² :	753,03															

PASTATO RAIDE...	Inventorinis Nr.		
	Miestas	Kvartalas	Skitypas
DE	Kaunas	17C	120

[illegible]

37 42 ✕

1	2	3	4	5	6	7	8	9	10	11	12	13	14	15	16	17	18	19
9.01.17	2	1	9	very old	handing in society.	6.88						6.88	14					
			10	"	butcher	4.19 5.77 5.77						4.19 5.77 5.77	15					
			11	"	very poor	9.38						9.38						
				Nio h	quilt	125.00						125.00 125.00						
				Nio GEP:		304.82						304.82						
1000	1	1	1	Test no	butcher	10.69						10.69						
			2	"	quilt.	13.14						13.14						
			3	"	we	6.55						6.55						
			4	"	quilt	3.15						3.15						
			5	"	we	6.62						6.62						
			6	"	quilt	3.15						3.15						
			7	"	quilt	6.60						6.60						
			8	"	quilt	3.47						3.47						
				Nio T	quilt	45.37						45.37						
			9	"	quilt	8.31						8.31						
			10	"	quilt	10.24						10.24						
			11	"	quilt	3.04						3.04						
			12	"	quilt	68.72						68.72						
				Nio h	quilt	400.31						400.31						

199 / m. 0 mèn. 17d. Sudarè Tikirno

Rasemal, 1407-70000-90

94 06 10

Parduotuvių TIGIP vidaus plotų eksplikacija

Adresas: Kaunas Kęstučio g. 62

Unikalus Nr.: 1989-8000-5119

Kadastro duomenys užfiksuoti 2006 m. balandžio 3 d.

Kadastro duomenys užfiksuoti 2006 m. balandžio 3 d.					Gyvenamosios paskirties patalpų plotai m2										Negyvenamosios paskirties patalpų plotai m2	
Patalpos pažymėjimas plane			Patalpos pavadinimas		Bendras	Naudingas	Iš to skaitčius			Pagalbinis nenau-dingas	Rūšių (pusrūšių)	Garažų	Pagalbinis			
Aukšto Nr.	1 sim-bolis	2 sim-bolis	Gyvenamas	Verslo			Pagalbinis naudingas	Pagrindinis	Pagalbinis							
1	2	3	4	5	6	7	8	9	10	11	12	13	14			
1	1	1	sandėlis	15,95								15,95				
1	1	2	Sandėliukas	1,44									1,44			
1	1	3	sandėlis	7,13								7,13				
1	1	4	Koridorius	5,28									5,28			
1	1	5	Tambūras	2,39									2,39			
1	1	6	sandėlis	27,68												
1	1	7	Koridorius	3,49								27,68				
1	1	8	Tualetas	1,70									3,49			
1	1	9	sandėlis	25,38									1,70			
1	1	10	Sandėlis-kabinetas	14,04								25,38				
1	1	11	Sandėlis-kabinetas	11,55								14,04				
Iš viso pirmame aukšte (11 patalpų)				116,03								11,55				
												101,73	14,30			

Iš viso (11 patalpų)		116,03										101,73			14,30
-----------------------	--	--------	--	--	--	--	--	--	--	--	--	--------	--	--	-------

Parengė

specialistė

(pareigos, parašas, v. pavadė, data)

O. Ražanauskienė 20060403

Tikrinio

(pareigos, parašas, v. pavadė, data)

Vyr. kadastro inspektorius
Nijolė Čiupienė



12.1 m
94.06.10

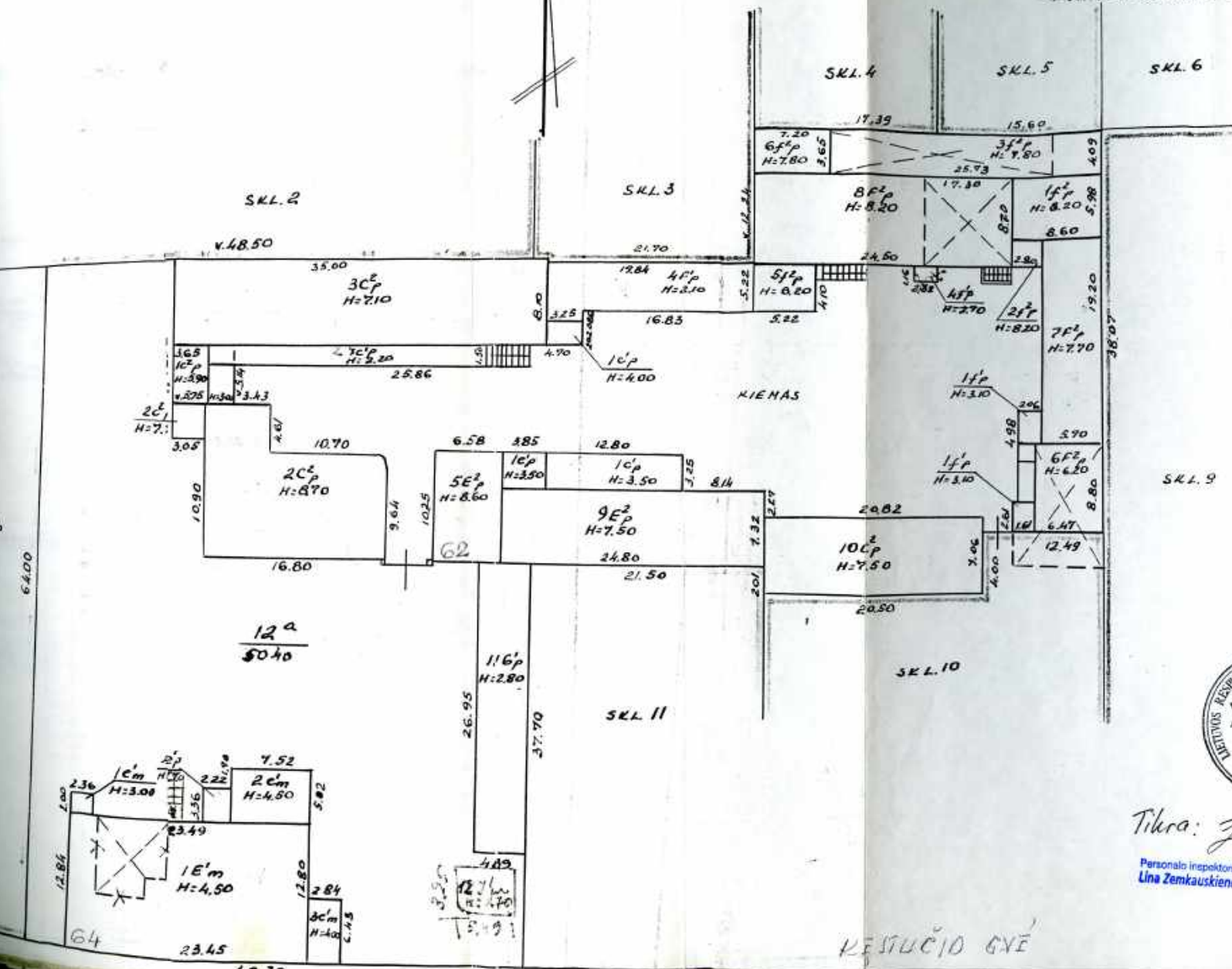

Tikra: *[Signature]*
99.09.29.
Personalo inspektorė
Lina Zemkauskienė

RESTUOCIO GYVĖ

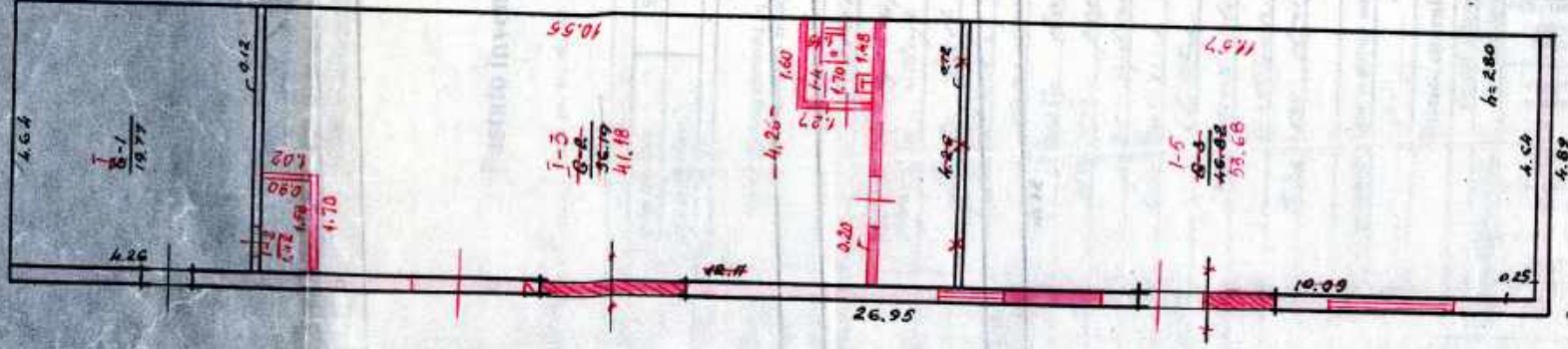

H=4.00

FAKULTATI
9A 06 10
P. Poltvinov

RESUBAKIRIMA VALIYKANI IYTEROZIRIYING
PROTEKTIYING 14.11.1967, 11.11.1967

RESUBAKIRIMA

SAUTAI 176 12.11.1967
100

2097.

Pastato inventorinės žinios

Kestučio g-vė. pr., al., sk. Nr. 62-64-64-126 Inventorinis Nr.

miestas rajonas	kvartalas	sklypas
<u>Kaunas</u>	<u>126</u>	<u>129</u>

sen. _____ kaimas _____

Raidė	Pastato paskirtis	Statybos metai	Aukštų skaičius	Fondas
<u>1E'm</u>	<u>pradidavimui</u>	<u>1898</u>	<u>1</u>	<u>žemė</u>

Eil. Nr.	Konstruktyvinių elementų pavadinimas	Konstruktyvinių elementų jų išbaigimo ir techninės būklės aprašymas	Data			Data		
			Lyginamasis svoris	Susidėvėjimo o/o	Vidutinis susidėvėjimo o/o	Lyginamasis svoris	Susidėvėjimo o/o	Vidutinis susidėvėjimo o/o
1	Pamatai	<u>betono</u>	5	60	300			
2	Sienos	<u>apšiltę išorėje apšilt. centrai daiginti, viduje tūriniai</u>	22	70	1540			
3	Pertvaros	<u>beton. tūriniai daiginti</u>						
4	Perdanga	<u>medinė, tūriniai</u>	7	70	490			
5	Stogas ^{danga} konstrukc.	<u>plaidas</u>	8	70	560			
6	Grindys	<u>beton. daiginti</u>	13	60	780			
7	Langai	<u>daiginti, papr. apšilt.</u>						
8	Durys	<u>papr. apšilt.</u>	9	60	540			
9	Šildymas	<u>centralizuojamas apšilt.</u>						
10	Elektros apšvietimas	<u>elektr.</u>	17	80	1360			
11	Santechnikos įr.	<u>pradidavimui, laukiamas</u>						
12	Laiptai	<u>mediniai</u>						
13	Apdaila	<u>tūriniai daiginti</u>	12	60	720			
14	Kiti darbai							
Viso lyginamieji svoriai ir pastato susidėvėjimas			<u>100</u>	<u>61%</u>				
Pastato amžius _____ x _____ o/o = _____ susidėvėjimas o/o								

Pastato charakteristika

Pastato charakteristika																		
Data	Pastate yra			Pastatas prijungtas prie tinklų											Stogo plotas	Kapi- talinio remonto data		
	rūsųs	pusrūsūs	mansarda	Vandentiekis		Kanalizacija		Centr. apšildym.			karštas vanduo	dujos	telefonas	radijas			elektra	šiluminė varža
				miesto	vietinis	miesto	vietinis	grupinė katilinė	vietinė katilinė	kuro rūšys								
0718			400	400			400								400		602	

Pastato dalys (priestatai ir kt.)

Pastato dalys (priestatai ir kt.)													
Data	Raidė	Pavadinimas	Statybos metai	Pamatai	Sienos Pertvar.	Perdangos	Stogas	Grindys	Langai durys	Apdaila	Elekt. ra	Susidėvėjimo o/o	
0718	1E'm	pristatas	1898	plytų	beton.	med. alind.	beton.	papr.	daig.	700		70	
	2E'm	- " -	1932	"	našty	" šilp.	"	"	paig.	žink.	"	53	
	3E'm	- " -	1980	beton.	beton.	"	"	"	"	"	"	40	
	4E'p	- " -	1980	"	plytų	gips	"	"	paig.	"	"	22	
	M	mansarda	1910	-	našty	med.	-	"	"	"	"	61	

Pastato patalpų charakteristika	Data						Data					
	Butų sk.	Kambarių sk.	Bendrasis plotas m²	iš to skaičiaus			Butų sk.	Kambarių sk.	Bendrasis plotas m²	iš to skaičiaus		
				gyvenamasis plotas m²	pagrindinis pl. m²	pagalbinis pl. m²				gyvenamasis plotas m²	pagrindinis pl. m²	pagalbinis pl. m²
Gyvenamieji butai												
iš to skaičiaus												
iš to skaič. butai: a) rūsiuose												
b) pusrūsiuose												
Gyvenamųjų butų pagalbinis pl. rūsiuose ir pusrūsiuose												
Tambūrų ir techn. patalpos												
Darbo (verslo) patalpos												
Garažų patalpos												
<i>12.1.460</i> patalpos			274,34		217,35	76,96						
<i>rand.</i> patalpos			57,11		29,85	27,26						
patalpos												
patalpos												
Naudingasis plotas												
Bendrasis plotas (viso)			351,45		247,27	104,18						
Vandentiekis (vietin. miesto)												
Kanalizacija (vietin. miesto)												
Central. šildymo: ŠEC ar grupinė katilinė			351,45		247,27	104,18						
vietinė katilinė ar krosn.												
Karštas vanduo												
Dujos (gamt. ar suskystintos)												
Elektrinės viryklės												
Butai su voniomis ar dušais												
Apšildomas plotas			351,45		247,27	104,18						

Pastato ir jo dalių kainojimas

Data	Raidė	Pavadinimas	Ilgis	Plotis	Plotas	Aukštis	Tūris	Kaininin-ko ir lentelės Nr.	Vieneto kaina įvedus patais.	Statybinė vertė, Lt	Susidėvėjimo o/o	Vertė atmetus susidėvėjim. Lt	Rinkos	
													Koeficientas	Kaina, Lt
25.18	1E	<i>Productive</i>	2345	1282	30063	450	1353	28/3	27739	711924	61	160650	15	240976
		<i>mažesnis</i>	276	642	4682	265	102							
	1E	<i>pusė</i>	236	100	472	700	14	28/104	11452	1603	70	481	15	721
	2E	<i>pusė</i>	752	502	3775	450	170	28/3	29215	49876	53	23423	15	35134
	3E	<i>pusė</i>	643	284	1820	400	93	28/104	11452	8360	40	5016	15	7524
	4E	<i>pusė</i>	336	222	746	270	20	28/104	12544	2519	22	1965	15	2948
								<i>viso 1E</i>	474242			191535		287503

2019 m. 05 mėn. 18 d. Sudarė: *[Signature]* Tikrino: *[Signature]*
 dykla - spaustuė **detale**. Sp L 98. SL 1674. tel. (27) 772335; (219) 54212; (257) 52139; (258) 55254; 1998, 1000.

Pastato patalpų charakteristika		Data						Data					
		Butų sk.	Kambarių sk.	Bendrasis plotas m²	iš to skaičiaus			Butų sk.	Kambarių sk.	Bendrasis plotas m²	iš to skaičiaus		
					gyvenamasis plotas m²	pagrindinis pl. m²	pagalbinis pl. m²				gyvenamasis plotas m²	pagrindinis pl. m²	pagalbinis pl. m²
Gyvenamieji butai													
iš to skaičiaus	1-no kambario												
	2-jų kambarių												
	3-jų kambarių												
	4-ių kambarių												
	5 ių kambarių												
iš to skaič. butai: a) rūsiuose													
b) pusrūsiuose													
Gyvenamųjų butų pagalbinis pl. rūsiuose ir pusrūsiuose													
Tambūrų ir techn. patalpos													
Darbo (verslo) patalpos													
Garažų patalpos													
Kv. patalpos				117,75		94,86	22,89						
patalpos													
patalpos													
patalpos													
Naudingasis plotas													
Bendrasis plotas (viso)				117,75		94,86	22,89						
Vandentiekis (vietin. miesto)													
Kanalizacija (vietin. miesto)				117,75		94,86	22,89						
Central. šildymo: ŠEC ar grupinė katilinė													
vietinė katilinė ar krosn.													
Karštas vanduo													
Dujos (gamt. ar suskystintos)													
Elektrinės viryklės													
Butai su voniomis ar dušais													
Apšildomas plotas				117,75		94,86	22,89						

Pastato ir jo dalių kainojimas

Data	Raidė	Pavadinimas	Ilgis	Plotis	Plotas	Aukštis	Tūris	Kainininko ir lentelės Nr.	Vieneto kaina įvedus patais.	Statybinė vertė, Lt	Susidėvėjimo o/o	Vertė atmetus susidėvėjimą, Lt	Rinkos	
													Koeficientas	Kaina, Lt
05.18	11G	pastato ir jo dalių kainojimas	21,95	4,89	131,75	2,50	369	26/12.1	22313	82335	9	74925	15	112387

99 8 m. 05 mėn. 18 d. Sudarė: 2012 Tikrino: [signature]

Pastato raidė

A E u

Inventorinis Nr.		
Miestas	Rajonas	Kvartalas
Utena	136	122

Pastatų vidaus ploto eksplikacija

Kortelė

g-vė, pr., a., al., skersg. Nr.

Data	Aukšto Nr.	Buto Nr.	Patalpų pavadinimas		Bendras plotas	Gyvenama										iš to skaičiaus		iš to skaičiaus		iš to skaičiaus		iš to skaičiaus		iš to skaičiaus																																																																																																																																																																																																																																																																																																																																																																																																																																																																																																																																																																																																																																																																																																																																																																																																																																																																																																																																																																																																																																																																																																																																																																																																																																																																																							
						gryvenamųjų kambarių plotas	naudingas negyvenamasis plotas	iš to skaičiaus	tambūrų, techn. pat. plotas	inegyven. rūšiai ir pusrūšiai	verslo		pagalb. plotas																																																																																																																																																																																																																																																																																																																																																																																																																																																																																																																																																																																																																																																																																																																																																																																																																																																																																																																																																																																																																																																																																																																																																																																																																																																																																																		
											pagalb. plotas	pagalb. plotas																																																																																																																																																																																																																																																																																																																																																																																																																																																																																																																																																																																																																																																																																																																																																																																																																																																																																																																																																																																																																																																																																																																																																																																																																																																																																																			
														pagalb. plotas	pagalb. plotas																																																																																																																																																																																																																																																																																																																																																																																																																																																																																																																																																																																																																																																																																																																																																																																																																																																																																																																																																																																																																																																																																																																																																																																																																																																																																																
8.1.10	1	1	parduotuvė žuvalų		420																																																																																																																																																																																																																																																																																																																																																																																																																																																																																																																																																																																																																																																																																																																																																																																																																																																																																																																																																																																																																																																																																																																																																																																																																																																																																																										

Covengam														
Patalpų pavadinimas		iš to skaičius												
Data	Aukšto Nr.	Buto Nr.	Kambarių Nr.	patalpų paskirtis	kam naudojama	Bendrasis plotas	iš to skaičius		iš to skaičius		iš to skaičius		iš to skaičius	
							gyvenamųjų kambarių plotas	naudingas negyvenamasis plotas	tamburų, techn. pat. plotas	pusiai ir pusiniai	pagrind. plotas	pagalb. plotas	pagrind. plotas	pagalb. plotas
	1	1	10	produktų	WC	4,04								
			21	leivito		4,53								
			22	acceleratin		16,53								
			24	kec. laisv		23,96								
	2	1	1	acceler. leivito		3,93								
		2	2	leivito		33,67								
		3	3	accelerato		1,49								
		4	4	accelerato		2,17								
		5	5	leivito		9,62								
				acc. & leivito		57,11								
	M	3	1	kec.	leivito	4,95								
			2	leivito		17,25								
			3	-		14,69								
				leivito		89,89								
				leivito		294,34								
				leivito		354,45								

1997 m. 05 mėn. 18 d.

Sudarė:

[Signature]

Tikrinio:

[Signature]

KORTEL È

Lunes... m... Kzstičio... g-vè, prosp.: skg. Nr.

28 of 18

Zemės sklypo plotas m

[illegible]

Pastatų skaičius sklype ir jų plotas m²

[illegible]

7. 25. 2008

[illegible]

Pagalbiniai pastatai

[illegible]

Ivairūs statin

Inventariz. data	Rakds	statybogs metals	stati .q pavadinims	medžiaga	konstrukcij	Išmēros				Izmaiņojimo lēmumu Nr.	vienoto vērtē īverdu patāša	statybīnē vērtē	zusidēvājimo proc.
						lgis	plots	plotas	aukštis				
91.01.17			Licencs darbu orfektos			2859				1-102 105	5861	50	
										26-156	9,63	27532	50
94.06.10			Nartai metalinaka			9,00				26-151	26,46	238	9
			Nartai - " -			6,00				26-151	26,46	159	9
									Vino I:			27929	

1991 m mēn' d

Patikrino

Sudarè . . .

„Ralcé“ sp. Kalšladorj“ sk. 452 20000





Y. TAKUMAI
1985

RESUBAIBINIS VALSTYBES STUJ
PROJEKTAVIMO LA PASLAUGA

KESTUČIO

KAIMAS 176 124 012 LERBOSIM

91

[illegible]

patalpų charakteristika	Data 91. 01. 17						Data 94. 06. 10					
	butų skaičius	kambarių skaičius	bendras naudings plotas m ²	tame skaičiuje			butų skaičius	kambarių skaičius	bendras naudings plotas m ²	tame skaičiuje		
				gyvenamas plotas m ²	pagrindinis plotas m ²	pagalbinis plotas m ²				gyvenamas plotas m ²	pagrindinis plotas m ²	pagalbinis plotas m ²
amieji butai	2	2	84,40	47,22		37,18	1	1	48,33	21,35		26,98
1-no kambario	2	2	84,40	47,22		37,18	1	1	48,33	21,35		26,98
2-ju kambarių												
3-ju kambarių												
4-riu kambarių												
5-ju kambarių												
skaičiuje butai a pusrūs. pusrūsiose												
namų butų pagalbinis rūšiose ir pusrūs.												
uru ir techninės patalp.												
ybinės patalpos			255,39			143,33				3,93		3,93
lybos patalpos									26,10			26,10
elių patalpos									294,34	200,85		93,49
ru patalpos												
omeninių mait. patalpos												
inio ir kom. gyventojų mavimo patalpos												
skatos apsaugos patalp.												
bučių patalpos												
drabučių patalpos												
vau patalpos												
elių, darželių patalpos												
užų patalpos												
meno patalpos												
ko patalpos			26,10			26,10						
patalpos												
Viso:			365,89	147,22	143,33	145,34			312,70	21,35	200,85	150,50
dentieklis			339,79	147,22	143,33	149,24						
nalizacija			255,39	1	143,33	112,06			294,34	200,85		93,49
ntal. apšildymas												
sk apšildymas iš SES												
ne vanduo												
ekstra			365,89	147,22	143,33	175,34			312,70	21,35	200,85	150,50
es												
at su voniomis ar dušais												
šildymo plotas			339,79	147,22	143,33	149,24			346,60	21,35	200,85	124,40

1 B

10

Sudaré Tikrino

PAKISTAN REGISTERED
G.N. No. 1 34 06 10
VYKES V. Petraitienė
TIRKIMO (M. MATONIENĖ)

Lietuvos TSR Komunalinio ūkio ministerijos 1980 m. rugpjūčio mėn. 12 d. įsakymu Nr. 264.

Hours of

g-vê prosp.

Hester cis Nr

Inventorinis Nr.

Adė	Pastato paskirtis	Statybos metai	Aukštų sk.	Fondas	Miestas	Kvartalas	Sklypas
2 ^e p	Tekstros	1965	2	Nalstys Zingė	Leimol	176	12 ^e

Valdytojas

Valdymo
dalis

Pastatų valdymo
pagrindas

Įrašą padariusio
asmens parašas

[illegible]

Pastato charakteristika

Pastate yra			Pastatas prijungtas prie tinklų											Stogo plotas	Kapital. rem. data
rbys	puarūsis	mansarda	vandentiekis		kanalizacija		Centr. apš.		šiluminų ir SEC	karšto vandens tiekim.	dujų	telefono	radio tinklų		
			vietinis	miesto	vietinė	miesto	grupinės katilinės	vietinės katilinės							
				ys		ys	ys			ys				ys	273

Pastato patalpų charakteristika		Data 91.01.17					Data								
		butų skaičius	kambarių skaičius	bendras nau- dingas plotas	tame skaičiuje			Butų skaičius	kambarių skaičius	bendras nau- dingas plotas	tame skaičiuje				
					gyvenamasis plotas m ²	pagalbinis plotas m ²	pagalbinis plotas m ²				gyvenamasis plotas m ²	pagalbinis plotas m ²	pagalbinis plotas m ²		
Gyvenami butai															
Tame skaičiuje	1-no kambario														
	2-jų kambarių														
	3-jų kambarių														
	4-rių kambarių														
	5-rių kambarių														
Tame skaičiuje butai a) rū- tuose															
b) pusrūsiuose															
Gyvenamų butų pagalbinis plotas rūsiuose ir pusrūsiuose															
Tamburų ir techninės patalpos															
Prekybos patalpos															
Pramoninės patalpos															
Sandėlių patalpos															
Istaigų patalpos															
Viešojo mait. patalpos															
Muitinio ir kom. gyventojų aptarnavimo patalpos															
Sveikatos apsaugos patalpos															
Viešbučių patalpos															
Bendrabučių patalpos															
Mokyklų patalpos															
Lėšelių, darželių patalpos															
Garažų patalpos															
Kult. meno patalpos		1		342,54	149,19	193,35									
patalpos															
patalpos															
Viso:				342,54	149,19	193,35									
Vandentiekis															
Kanalizacija															
Central. apšildymas				342,54	149,19	193,35									
t.sk. apšildymas iš SEC															
Karštas vanduo															
Elektra															
Dujos															
Su vonia ir tualetu															
Apšildymo plotas				342,54	149,19	193,35									

Pastatų ir jo dalių kainojimas

Data	Raidė	Pavadinimas	Ilgis	Plotis	Plotas m ²	Aukštis	Tūris m ³	Kaimiuko ir lentelės Nr.	Vieneto kalna ivedus patalpa	Siatybinė vertė Lt	Sustėvejlmo proc.	Dabartinė vertė Lt
91.01.17	2C ² p	Teslos	16.80	2.64	161.98							
		+	4.61	6.10	28.12				27.00 32.00	44658 45620		39299 45666
					190.08	8.70	1654	28-94			12	
	1C ² p	Priedotas	5.72	5.14	29.40	3.00	88					
		+	3.65	5.14	18.76	2.90	54					
							142	28-85	17.19 19.10	2441 2712		2441 2712
	2C ² p	"	2.05	2.79	8.51	4.70	65	28.85	17.19 19.10	1117 1241	7	1117 1541
					0.50	2C ² p:				63573 48216		17536 42749

(98) m. 01. mėn. 17. d.

Sudarė

Tikrino

Raseiniai- 4599-4608-50.000-86



PATVIRTINTA:
Lietuvos TSR Komunalinio ūkio mi-
nisterijos 1980 m. rugpjūčio mėn.
12 d. įsakymu Nr. 264.

Inventorinis Nr.

.....
das g.vê prosp. Nr.

Alaidė	Pastato paskirtis	Statybos metai	Aukštų sk.	Fondas	Miestas	Kvartalas	Sklypas
3C ^e _p	Teatras	1960	2	Valstyb. žinyb.	Kaunas	146	12 ^e

Valdytojas ir pastato valdymo pagrindas

[illegible]

Pastato charakteristika

[illegible]

Pastato patalpų charakteristika		Data 9.01.14						Data					
		butų skaičius	kambarių skaičius	bendras nau-dingas plotas	gyvenamasis plotas m ²	pagrindinis plotas m ²	pagalbinis plotas m ²	Butų skaičius	kambarių skaičius	bendras nau-dingas plotas	gyvenamasis plotas m ²	pagalbinis plotas m ²	pagrindinis plotas m ²
Gyvenami butai													
Tame skaičiuje	1-no kambario												
	2-jų kambarių												
	3-jų kambarių												
	4-rių kambarių												
	5-rių kambarių												
Tame skaičiuje butai a) rū- nuose													
b) pusrūsiuose													
Gyvenamų butų pagalbinis plotas rūsiuose ir pusrūsiuose													
Tamburų ir techninės patalpos													
Prekybos patalpos													
Pramoninės patalpos													
Sandėlių patalpos													
Išlaigų patalpos													
Visuomeninio mait. patalpos													
Buitinė ir kom. gyventojų aptarnavimo patalpos													
Sveikatos apsaugos patalpos													
Viešbučių patalpos													
Bendrabučių patalpos													
Mokyklų patalpos													
Lopšelių, darželių patalpos													
Garažų patalpos													
Kult. meno patalpos				521,14	239,11	282,03							
patalpos													
patalpos													
Viso:				521,14	239,11	282,03							
Vandentiekis													
Kanalizacija													
Central. apšildymas				521,14	239,11	282,03							
t. sk. apšildymas 18 SEC													
Karštas vanduo													
Elektra													
Buftas apšildymo pl.				462,64	239,11	282,03							
Buftas su vėsinimo aparatais													

2,175
98,05 18

Pastatų ir jo dalių kainojimas

Data	Raidė	Pavadinimas	Ilgis	Plotis	Plotas m ²	Aukštis	Tūris m ³	Kaimininko ir lentelės Nr.	Vieneto kainos ir vedus patalpa	Statybinė vertė Lt	Susidėjęmo proc.	Dabartinė Lt vertė
91.01.14	3C ²	Teatras	35.00	8.10	283.50	7.10	2013	28-85	14.19	34603	24	25260
	1c ²	Priestatas	3.25	2.02	6.56	4.00	26	28-164	9.60	350	25	186
	2c ²	"	25.86	1.50	38.79	2.20	85	28-85	17.19	1461	-	1461
						1.50	3C ²	P	14.19	1624	-	1624
										10548	-	10548
										36314	-	26907

1991 m. 01 mėn. 14 d.

Sudarė

Tikrino

Rasėiniai- 4599-4608-50.000-86



PATVIRTINTA:
Lietuvos TSR Komunalinio ūkio mi-
nisterijos 1980 m. rugpjūčio mėn.
12 d. įsakymu Nr. 264.

21

Raidė	Pastato paskirtis	Statybos metai	Aukštų sk.	Fondas	Miestas	Kvartalas	Skilpas
4F _p	Dirbtuvės	1955	1	Volsty 6 Ling 6	Šeimenai	146	12 ^a

Valdytojas ir pastato valdymo pagrindas

[illegible]

Pastato charakteristika

10/08/20

[illegible]

[illegible]

Pastato patalpų charakteristika		Data 91.01.17						Data					
		butų skaičius	kambarių skaičius	bendrasis naujins plotas	tame skaičiuje			Butų skaičius	kambarių skaičius	bendrasis naujins plotas	tame skaičiuje		
					gyvenamasis plotas m ²	pagrindinis plotas m ²	pagalbinis plotas m ²				gyvenamasis plotas m ²	pagrindinis plotas m ²	pagalbinis plotas m ²
Gyvenami butai													
tame skaičiuje	1-no kambario												
	2-jų kambarių												
	3-jų kambarių												
	4-rių kambarių												
	5-rių kambarių												
tame skaičiuje butai a) rūšiuose													
b) pusrūsiuose													
gyvenamųjų butų pagalbinis plotas rūsiuose ir pusrūsiuose													
Kamburių ir techninės patalpos													
Prekybos patalpos													
Pramoninės patalpos													
Sandėlių patalpos													
Talpyklų patalpos													
Išsuomeninio mait. patalpos													
Maitinimo ir kom. gyventojų aptarnavimo patalpos													
Veikatos apsaugos patalpos													
Mėsinių patalpos													
Mėdrabučių patalpos													
Mokyklų patalpos													
Lopšelių, darželių patalpos													
Barų patalpos													
Kult. meno patalpos													
Dėklučių patalpos		1	3	82,64		82,64							
patalpos													
Viso:		1	3	82,64		82,64							
Vandentiekis													
Kanalizacija													
Central. apšildymas		1	3	82,64		82,64							
sk. apšildymas 15 SEC													
Garsas vanduo													
Elektra													
Vėdinimo patalpos		1	3	82,64		82,64							
su vėdinimo patalpos													

91.01.17

Pastatų ir jo dalių kainojimas

Data	Raidė	Pavadinimas	Ilgis	Plotis	Plotas m ²	Aukštis	Tūris m ³	Kaimininko ir lentelės Nr.	Vieneto kainos ir įvedus patalpas	Statybinė vertė	Susidėvėjimo proc.	Dabartinė vertė
91.01.17	4F	Dieklavės	19.84	5.22	103.56							
			3.25	0.86	2.79				16.54			
					106.35	2.10	22.3	28.42	18.40	4103	61	1600
										3693		1440

981 m. 01 mėn. 17 d.

Sudarė

Tikrino

Rasėtiniai- 4599-4608-50.000-86



PATVIRTINTA:
Lietuvos TSR Komunalinio ūkio mi-
nisterijos 1980 m. rugpjūčio mėn.
12 d. Įsakymu Nr. 264.

Pastato inventorinės žinios

Kennel

g-vè prosp

Đistić

Nr.

Inventorinis Nr.

Saldis	Pastato paskirtis	Statybos metai	Aukštų sk.	Fondas	Miestas	Kvartalas	Sklypas
SE ² _p	Nolpyša	1965	2	Valst. Žinyb.	Lauksiai	146	12 ^e

Valdytojas ir pastato valdymo pagrindas

[illegible]

98 06

Expn
18

Pastato charakteristika

Pastatų yra			Pastatų prijungtas prie tinklų												Slogo plotas	Kapital. rem. dat.
rūšys	pusė	mansarda	vandentiekis		kanalizacija		Centr. apš.		šiluminių ir SEC	karšto vandens tiekim.	dujų	telefono	radijo tinklų	elektra		
			vietinis	miesto	vietinė	miesto	grupinės katilinės	vietinės katilinės								
			yra				yra	yra			yra	yra	yra	yra		

Pastato patalpų charakteristika		Data 91.01.17					Data 94.06.10.						
		butų skaičius	kambarių skaičius	bendras naudingas plotas	tame skaičiuje gyvenamasis plotas m ²	tame skaičiuje pagrindinis plotas m ²	pagalbinis plotas m ²	Butų skaičius	kambarių skaičius	bendras naudingas plotas	tame skaičiuje gyvenamasis plotas m ²	tame skaičiuje pagrindinis plotas m ²	tame skaičiuje pagalbinis plotas m ²
Gyvenami butai													
Tame skaičiuje	1-no kambario												
	2-jų kambarių												
	3-jų kambarių												
	4-rių kambarių												
	5-rių kambarių												
tame skaičiuje butai a) rūšiuose													
b) pusrūsiuose													
gyvenamų butų pagalbinis plotas rūsiuose ir pusrūsiuose													
Kamburių ir techninės patalpos													
Prekybos patalpos													
Pramoninės patalpos													
Sandėlių patalpos													
Patalpų patalpos													
Visuomeninio mait. patalpos		1		100,84	31,61	69,23				98,92	31,61	67,31	
Maitinimo ir kom. gyventojų aptarnavimo patalpos													
Sveikatos apsaugos patalpos													
Viešbučių patalpos													
Bendrabučių patalpos													
Mokyklų patalpos													
Lopšelių, darželių patalpos													
Garažų patalpos													
Kult. meno patalpos													
patalpos													
patalpos													
Viso:		1		100,84	31,61	69,23				98,92	31,61	67,31	
Vandentiekis													
Kanalizacija													
Central. apšildymas		1		100,84	31,61	69,23				98,92	31,61	67,31	
t.sk. apšildymas iš SEC													
Karštas vanduo													
Elektra													
Dujos													
Būv. su vėdinimo sistema													
Apšildymo plotas													

2,1/15
98 05 18

Pastaty ir jo dalyk (kainojimas

Data	Raide	Pavadinājums	Ilgis	Platš	Plotas m ²	Aukštis	Turis m ²	Kaimiņko ir lenteles Nr.	Vieneto kaimi- ņos ievērus patāš	Statybinē vertē Lx \$	Susidevējimo proc.	Dabartinē Lx vertē \$
91.01.17	5E ^p	Nelpykle	10.85	6.58	67.14	8.60	580	28-85	17.19	9970		4976
	le ^p	Priestats	3.85	3.25	12.51	3.50	14	28-85	17.19	11078	20	5864
									17.19	756	21	593
									17.19	870		654
									17.19	11918		9526
									17.19	10736		8573

9. m. mèn d.

Sudaré

Tikrino

Raselnlat- 4599-4608-50.000-86



Inventorinis Nr.

g-vé prosp.

Kęstucio

Nr.

Valdytojas ir pastato valdymo pagrindas

2/13
98 05 18

Pastato charakteristika

[illegible]

Pastato patalpų charakteristika		Data 91.01.17					Data							
		butų skaičius	kambarių skaičius	bendras nau-dingas plotas	tame skaičiuje			Butų skaičius	kambarių skaičius	bendras nau-dingas plotas	tame skaičiuje			
					gyvenamasis plotas m ²	pagalbinis plotas m ²	pagalbinis plotas m ²				gyvenamasis plotas m ²	pagalbinis plotas m ²	pagalbinis plotas m ²	
Gyvenami butai														
Tame skaičiuje	1-no kambario													
	2-jų kambarių													
	3-jų kambarių													
	4-rių kambarių													
	5-rių kambarių													
tame skaičiuje butai a) rūšiuose														
b) pusrūsiuose														
gyvenamų butų pagalbinis plotas rūsiuose ir pusrūsiuose														
Kamburių ir techninės patalpos														
Prekybos patalpos														
Pramoninės patalpos														
Sandėlių patalpos		1		97,16	91,29	5,87								
Taisigų patalpos														
Visuomeninio mait. patalpos														
Buitinio ir kom. gyventojų aptarnavimo patalpos														
Sveikatos apsaugos patalpos														
Viešbučių patalpos														
Bendrabučių patalpos														
Mokyklų patalpos														
Lopšelių, darželių patalpos														
Garažų patalpos														
Kult. meno patalpos														
Laisio patalpos				55,66		55,66								
patalpos														
Viso:		1		15282	91,29	61,53								
Vandentiekis														
Kanalizacija														
Central. apšildymas														
t. sk. apšildymas iš SEC		1		97,16	91,29	5,87								
Kardas vanduo														
Elektra														
Dujos šildymo pl.				91,29	91,29									
Būst. su vėdinimo sistema														

98 65 2,15
11

Pastatų ir jo dalių [kaino]imas

Data	Raidė	Pavadinimas	Ilgis	Plotis	Plotas m ²	Aukštis	Tūris m ³	Kaimiuko ir lentelės Nr.	coef. 90.0 Vieneto kainą įvedus patalpa	Statybinė vertė Lt	Susidėvėjimo proc.	Dabartinė vertė Lt
91.01.17	GF ²	Saulėlis	9.80	6.40	56.32	6.20	349	28-143	15.66 19.57	5814 6459	57	2500 2377
	Id ¹	Investator	2.61	1.61	4.22	3.10	13	28-164	10.40 14.55	135 150	25	101 113
		Lūsys	9.06	6.63	60.08							
		+	9.03	3.30	26.50							
		+	4.61	1.25	5.76							
					92.94	2.18	203	28-143	8.88 9.87	1803 2006	64	595 661
					150	6F ²	p:			8615 7752		3551 3196

91 m. 01 mėn. 17 d.

Sudarė ...

Tikrino ...

Rasimlai- 4599-4608-50.000-86



Pastato inventorinēs Ž I N I O S

27

Inventorials	Nr.
1	1
2	2
3	3
4	4
5	5
6	6
7	7
8	8
9	9
10	10
11	11
12	12
13	13
14	14
15	15
16	16
17	17
18	18
19	19
20	20
21	21
22	22
23	23
24	24
25	25
26	26
27	27
28	28
29	29
30	30
31	31
32	32
33	33
34	34
35	35
36	36
37	37
38	38
39	39
40	40
41	41
42	42
43	43
44	44
45	45
46	46
47	47
48	48
49	49
50	50
51	51
52	52
53	53
54	54
55	55
56	56
57	57
58	58
59	59
60	60
61	61
62	62
63	63
64	64
65	65
66	66
67	67
68	68
69	69
70	70
71	71
72	72
73	73
74	74
75	75
76	76
77	77
78	78
79	79
80	80
81	81
82	82
83	83
84	84
85	85
86	86
87	87
88	88
89	89
90	90
91	91
92	92
93	93
94	94
95	95
96	96
97	97
98	98
99	99
100	100

skg.				Miestas	Kvartalas	Sklypas
Pastato paskirtis	Statybos metal	Aukštų sk.	Fondas			
Savivaldis	1934	2	Haligp. Eimyb.	Savivaldis	176	120

VALDY TOJAS IR PASTATO VALDymo PAGRINDAS

[illegible]

Pastato charakteristika

[illegible]

Pastatų ir jo dalių įkainojimas

Data	Raidė	Pavadinimas	Ilgis	Plotis	Plotas m ²	Aukštis	Tūris m ³	Kaimininko ir lentinės Nr.	kaet. 9000 Vieneto kainos įvedus patalpas	Statyb. vertė Lt	Susidėvėjimo proc.	Dabartinė vertė Lt
91.01.17	7F	Sandėlių	19.20	5.70	109.44	7.70	843	28-85	17.10	16101	60	6440
	11P	pristatytas	4.98	2.06	10.26				17.19	71491		5796
			1.63	0.70	1.14				10.40	294		224
					9.12	3.10	28	28-164	11.11	523	23	244
					1150	7F	2P			16424		6684
										14782		6020

19.91 m. ... 0/ ... mėn. 17. d

Sudarė ... Tikrino ...

„Raidė“ sp. Kaišiadoryų sk. 86 46 50,000



Pastato patalpų charakteristika		Data 91.01.17					Data 94.06.10							
		butų skaičius	kambarių skaičius	bendras naudingas plotas m ²	tame skaičiuje			butų skaičius	kambarių skaičius	bendras naudingas plotas m ²	tame skaičiuje			
					gyvenamas plotas m ²	pagrindinis plotas m ²	pagalbinis plotas m ²				gyvenamas plotas m ²	pagrindinis plotas m ²	pagalbinis plotas m ²	
gyvenamieji butai														
Tame skaičiuje	1-no kambario													
	2-ju kambarių													
	3-ju kambarių													
	4-rių kambarių													
	5-ių kambarių													
tame skaičiuje butai a pusrūs. b pusrūsiose														
gyvenamų butų pagalbinis plotas rūsiuose ir pusrūs.				2,13		2,13								
kamburių ir techninės patalp.														
rekybinės patalpos														
ramoninės patalpos														
sandėlių patalpos				6,2860		616,99	65,01							
stalų patalpos														
suomeninių maist. patalpos														
dėtinio ir kom. gyventojų aptarnavimo patalpos														
veikatos apsaugos patalp.														
dešbučių patalpos														
dendrabučių patalpos														
mokyklų patalpos														
dėšelių, darželių patalpos														
aražų patalpos														
ult. meno patalpos														
dėšų patalpos		2		108,51		108,51				644,12	344,09	300,03		
patalpos										108,51		108,51		
Viso:				192,64		616,99	129,65			752,63	344,09	408,54		
ndentiekis														
analizacija														
entral. apšildymas				192,64		616,99	129,65			752,63	344,09	408,54		
sk apšildymas iš SES														
erštas vanduo														
ektra														
ijos														
atal su voniomis ar dušais														
priešlėmimas plotas				616,00		616,99	129,61			644,12	344,09	300,03		

Pastatų ir jo dalių įkainojimas

Data	Raidė	Pavadinimas	Ilgis	Plotis	Plotas m ²	Aukštis	Tūris m ³	Kaimininko ir lentelės Nr.	kef. 90 vieneto kainos lydus patalpas	statyb. vertė Lt	Susidėvėjimo proc.	Dabartinė vertė Lt
91.01.17	8F ² P	Testas	24.50	8.70	213.15	8.20	1748	28-143	17.66	30870	66	10496
		laukai							8.89	1368		30.1
		Rūsys	8.14	7.88	64.14	2.40	154	28-143	4.87	1520	18	134
	14 ² P	Puistatas	8.00	5.88	51.43	8.20	423	28-143	17.19	3277	62	2579
	14 ² P	"	2.80	2.72	7.62	8.20	62	28-143	16.86	1023	30	453
	31 ² P	"	15.77	3.89	99.57	1.80	777	28-143	14.75	11244	61	4387
		Lūsys	21.12	4.39	92.72	2.30	213	28-143	16.76	12524	61	4890
	44 ² P	Puistatas	2.32	1.16	2.69	2.70	7	28-164	9.87	1891	68	711
	59 ² P	"	5.22	4.10	21.40	8.20	175	28-143	11.15	2947	30	57
	62 ² P	"	7.20	3.65	26.28	7.40	205	28-143	16.34	3273	30	203
									16.30	3341	67	1102
									15.11	3712		1201
										67073		25168
										59995		22489

1991 m. ... 01 ... mėn. 17. d

Sudarė ... Tikrino ...

„Raidė“ sp. Kašiadarių sk. 86 46 50,000



PATVIRTINTA:

Lietuvos TSR Komunistinio ūkio ministerijos 1980 m. rugpjūčio mėn. 12 d. įsakymu Nr. 264.

.....
 25 *Kocin os* g-vé prosp. *Aslu čio* Nr. Inventorinis Nr.

Raidė	Pastato paskirtis	Statybos metai	Aukštų sk.	Fondas	Miestas	Kvartalas	Sklypas
9E ² _P	Nolgytė	1968	2	Valst. Lingv.	Kaunas	126	12 ^e

Valdytojas ir pastato valdymo pagrindas

[illegible]

Pastato charakteristika

[illegible]

Pastaty ir jo dalyų įkainojimas

Data	Raidē	Pavadinājums	Ilgis	Platums	Plotas m ²	Aukštums	Tūris m ³	Kaimiņisko ir lenteles Nr.	Vienoto kāpinā ivedus patarē	Slatybīnē vertē	Sustādēvājmo proc.	Dabartīnē vertē
91.01.17	9E ² le p	Nolgy Eka Investato	21.80	7.32	161.54	7.50	1362	28-85	17.21 19.19 7.49 8.38	23440 26041 1109 1231	27	17441 19009 1109 1231
										27272	-	20240
										24549	-	18220

9th m. of men d. 12

Raselnlat- 4599-4608-50.000-86

Sudarè

Tikrino



Patalpų charakteristika	Data 91.01.17					Data				
	butų skaičius	kambarių skaičius	bendras nau- dingas plotas m ₂	tame skaičiuje		butų skaičius	kambarių skaičius	bendras nau- dingas plotas m ₂	tame skaičiuje	
				gyvenamas plotas m ₂	pagrindinis plotas m ₂				gyvenamas plotas m ₂	pagrindinis plotas m ₂
namieji butai										
1-no kambario										
2-ju kambarių										
3-ju kambarių										
4-rių kambarių										
5-ų kambarių										
ne skaičiuojami butai a pusrūs. pusrūsioose										
namų butų pagalbinis plotas rūsiuose ir pusrūs.										
labūru ir techninės patalp.										
kybinės patalpos										
moninės patalpos										
odėlių patalpos										
algių patalpos										
uomeninių mait. patalpos										
tinio ir kom. gyventojų arnavimo patalpos										
ekatos apsaugos patalp.										
šbučių patalpos										
ndrabučių patalpos										
kyklių patalpos										
šelių, darželių patalpos										
ražių patalpos										
lt. meno patalpos	1		45,68	165,84	49,81					
patalpos										
patalpos			215,68	165,84	49,81					
Viso:										
ndentiekis										
nalizacija										
utral. apšildymas			215,68	165,84	49,81					
sk. apšildymas iš SES										
štis vanduo										
akra										
nos										
ali su voniomis ar dušais										
prileidomos plotas			215,68	165,84	49,81					

Pastaty ir jo dalyk įkainojimas

[illegible]

19. ³¹ m. ⁰¹ mèn. ¹⁷ d

Sudarè .. *21* .. Tikrino

„Raldē” sp. Kalšladoriņ sk. 86 46 50,000

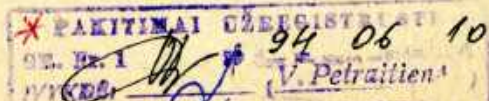

Pastaty ir jo dalyų įkainojimas

19... m. 01 ... mén. 17... d

„Raldē” sp. Kalšladoriņ sk. 86 46 50,000

Sudarè . .

Tikrino



1	2	3	4	5	6	7	8	9	10	11	12	13	14	15	16	17	18	19
				<i>Teaching</i>									<i>Students</i>					
91.01.17	1	1	4	5	6	C. 79								6.78			6.78	
			5	11		10.52								19.52			10.52	
			6			13.24								13.24			18.90	
			2			17.12								17.12			12.55	
						12.65								17.12			19.4	
			1	1		19.11								28.14			14.67	
			3			28.14								28.14			4.00	
			10			4.00											0.70	
			11			6.30								6.62			6.78	
			12			6.78								6.62			8.4	
			13			6.37								5.37			2.60	
			14			2.60								2.60			19.57	
			15			19.57								19.57			2.57	
			16			8.57								2.57			22.84	
			17			22.84								22.84			22.84	
			18			2.13								2.13			4.13	
			18			339.61								339.61			370.2	
			19			187.62								187.62			1809	
			20			18.09								18.09			10.29	
			21			10.29								10.29				

199 / m.

01

mèn. 17 d.

Sudare

Tikino

Raschid, 1407-70000-90

Tikino

94 06 10

1	2	3	4	5	6	7	8	9	10	11	12	13	14	15	16	17	18	19
91.01.17	1	1	19	Porductare	koridorov	5,06								5,06				
			20	"	WC	1,04								1,04				
			21	"	koridor.	4,53								4,53				
			22	"	sanitarni	16,53								16,53				
			23	"	koridor	7,52								7,52				
			24	"	pepytka	23,96								23,96				
					Vivo porductare	25,45								25,45				
	1	2	1	Gymnasium	koridorov	3,93								3,93				
			2	"	koridorov	9,59								9,59				
			3	"	sanitarni	7,77								7,77				
			4	"	koridor.	21,35								21,35				
			5	"	koridor.	9,62								9,62				
				Vivo 2-ovna	buta:	52,26								52,26				
Salle		1	1	pod.	banilne mato	3,95								3,95				
		3	3	"	podstavek	11,25								11,25				
				Vivo sache		25,87								25,87				
			1	pepytka	virny	26,10								26,10				
				Vivo pyren	be virni	3,93								3,93				
				Vivo 1E	be virni	26,10								26,10				
				Vivo	be virni	3,93								3,93				

199 i m. 01 men. 17 d. Sudare 01 Tiktino 94 06 10

Raschisl, 1407-70000-90

91.01.17 94 06 10 V. Petraitiene